

JAたまな

5 2024 月
Vol.372



きらめきフォトコンテスト JAたまな賞の作品

★今月の読みどころ★

- きらめきニュース 2~5p
- 第11回JAたまな
きらめきフォトコンテスト入賞作品 8~9p
- 公式アンバサダーに三津家貴也さん就任 裏表紙

LINE



X(旧Twitter)



Instagram



Facebook



ホームページ



きらめき発信 たまな



新入職員代表の中山燈真さんは「社会人としての責任を全うし、JAたまなの職員としての活躍を期待しています」と祝辞を述べました。

8名の新たな仲間へ期待 令和6年度新入職員入組式

JAたまなは4月1日、本所で令和6年度新入職員の入組式を開きました。今年度は女性4名と男性4名の計8名（内転籍2名）が入組。久保英広組合長

「一日でも早くJAたまなの一員として戦力になれる様、何事にも全力で取り組んでいきます」と決意表明をしました。
8名の新入職員が配属先で皆様のお役に立てるよう頑張りますので、組合員の皆様もあたたかくご指導くださいますようお願いいたします。

JAたまな きらめきニュース



荒尾梨部会総会

消費者が求める梨づくりを

JAたまな荒尾梨部会は3月7日、総会を荒尾市総合支所で開催。部会員や行政関係者、JA役員ら約40名が出席しました。

尾上光洋部会長は「資材や物価は高騰するが農産物の価格は上がらない。農家の所得向上のため、関係市場などと連携しさまざまなことに取り組んでいきたい」と挨拶。令和5年度事業実績や収支決算、令和6年度の事業計画や収支予算、役員改選など4議案を協議し、承認・可決されました。令和6年度は部会員62名が栽培。近年の自然災害や異常気象の影響で農産物の安定生産が難しい中、部会では既存品種「豊水」「新高」から二部を優良品種「あきづき」に見直すなど、消費者が求める梨づくりに「丸となつて取り組みます。」

【役員改選】

▽部会長 尾上光洋 ▽副部会長 鴻江貴泰、隈敦 ▽会計 村上修平 ▽監事 大淵展正、藤丸拓也



挨拶をする尾上部会長

冬春なす専門部中間検討会

「PC筑陽」中心に12億円を目指す

JAたまな北部集荷センターなす部会冬春なす専門部は3月19日、中間検討会を玉名市で開催しました。令和5年度は40名が16.71haで「PC筑陽」を中心に栽培。数量3000t、金額12億円を目指します。

部会役員や市場関係者、JA役員が出席し、増量期に向けた対策を協議。量販店中心の販売となる中、特売やデジタルサイネージを活用し、売り場の維持拡大を進めていきます。

上山智浩代表は「農業を取り巻く環境は資材などの経費高騰で厳しい。持続可能な農業経営をするためには農産物に対して価格転嫁できる仕組みの構築が大事。市場には状況を理解し、有利販売に繋げてほしい」と挨拶しました。



挨拶をする上山代表

トマト部会目揃え会

出荷基準を確認

J A たまな中央集荷センタートマト部会は3月8日、全体目揃え会を開きました。部会員や市場関係者らが参加し、着色などの出荷基準を確認しました。

現在、M・Sサイズ24玉中心で日量平均1万ケースを出荷しています。3月下旬から出荷数量は徐々に増量し、4月下旬から5月にピークを迎える見込みです。

吉田純部会長は「出荷基準を守り、丹精込めたトマトを消費地へ届けるため頑張ろう」と呼び掛けました。

トマト部会は116名が50・6haで「かれん」を中心に「麗容」「はれぞら」「れおん」を栽培。出荷数量9100t、販売金額30億円を目指しています。



出荷基準を確認する部会員と説明する職員(左)

「河内晩柑」出荷始まる

品質良好

J A たまな管内で3月29日、「河内晩柑」の出荷が始まりました。令和6年産はやや小玉傾向ですが、果実外観も良好で高品質に仕上がっています。主に関西や関東へ出荷。4月下旬まで続き、出荷数量は350tを計画しています。

「河内晩柑」は見た目がグレープフルーツに似ていますが、苦みは少なくさっぱりとした甘みがあります。



河内晩柑の品質を確認する従業員

中央みかん選果場では、従業員が品質や傷の有無などを手作業で確認し、光センサーで糖度や酸度を測った後、出荷しています。

永きにわたりJAを支えてきた先輩方が退職

令和5年度定年退職者辞令交付式

3月31日、本所で定年退職者の辞令交付式が行われました。久保英広組合長が、定年退職者一人一人に辞令と感謝状を手渡し、永年にわたる勤務に労いの言葉をかけました。

4名の定年退職者には大きな拍手が送られました。

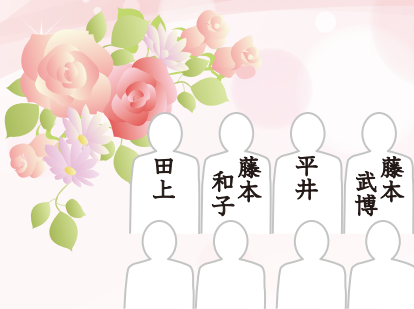

組合員、地域の皆様へ

永年にわたり、大変お世話になりました。組合員、地域の皆様方のご理解と励まし、ご協力により、今日まで勤務することが出来ました。今後は、農家、組合員の皆様から励まされたこと、教えていただいたことを糧に、これからの人生に役立てていきたいと思っています。本当にありがとうございます。

田上 稔
藤本 和子
平井 敏也
藤本 武博



牡羊座
3/21~4/19

☆☆☆全体運☆☆☆ あれもこれもと気がせきがち。行動力に恵まれていますが、全部行うのは大変。クオリティーを保てる範囲に絞って

☆☆☆健康運☆☆☆ 筋力アップのチャンス! 頭痛、歯痛は早めに対処を
☆☆☆幸運を呼ぶ食べ物☆☆☆ シイタケ

たけのこ出荷協議会

増量期対策を協議

J A たまな北部集荷センターたけのこ部会は3月8日、出荷協議会を南関町で開きました。部会員や市場関係者、J A 役員ら約20名が出席し、増量期に向けた対策を協議しました。

大倉公泰部会長は「高品質なたけのこ生産を心掛けるので、市場には有利販売に努めてほしい」と挨拶しました。

たけのこ部会では400名が出荷数量450t、販売金額1億5000万円を目指しています。管内は裏年で降水量が少なくほ場の乾燥が進むなど生育が一時停滞しましたが、2月にまとまった雨が降り生育が進みました。

市場関係者は「タケノコは季節の食材として量販店からの期待も高い。売り場は確保しているので出荷をお願いしたい」と話しました。

夏秋なす専門部反省会・総会

令和5年産実績を報告

J A たまな北部集荷センターなす部会夏秋なす専門部は3月21日、反省会・総会を南関町で開きました。令和5年産の生産販売報告の他、収支決算や令和6年度事業計画の2議案を承認・可決しました。

令和5年産は76名が755aで栽培。実績は数量355t(前年比72%)、金額1億1726万円(同95%)、1kg平均単価330円(同133%)でした。8、9月の高温での根傷みによる樹勢の低下や花落ちなどで秀品率の低下や出荷量が減少しました。

反省会・総会には、部会員や市場関係者らが出席。井上繁孝部長が「農業経営は厳しいが、消費者が求める安全で安心なナスの生産に努めていこう」と挨拶しました。



挨拶をする井上部長



挨拶をする大倉部会長

早期米「キヌヒカリ」

予約4700枚播種

J A たまなは3月18日、早期米「キヌヒカリ」の田植えに向け、種まき作業を玉名育苗センターで行いました。J A 職員や肥料農業メーカーらが参加し、玉名地区の予約分4700枚(約24ha分)の播種(はしゅ)作業を行いました。

作業にはベルトコンベヤー式の播種機を使い、流れ作業で育苗箱に土と種もみをまきました。ビニールハウス内へ運び、平置きした後、田植えの時期まで管理します。

J A 担当者は「今年も多くの予約を受けた。田植えまで苗の管理を徹底していきたい」と話しました。



播種作業をするJA職員ら



育苗箱を平置き作業



★ ★ ★ ★ ★
牡牛座
 4/20~5/20
 ★ ★ ★ ★ ★

★ ★ ★ ★ ★ **☆全体運☆** 非常に勢いがあります。無理が通るときなので、よく考えて行動を。周りへの配慮が幸運を招きます。外食が吉
 ★ ★ ★ ★ ★

★ ★ ★ ★ ★ **☆健康運☆** 音楽鑑賞でリラックス。ハーブティーもお薦め
 ★ ★ ★ ★ ★ **☆幸運を呼ぶ食べ物☆** 新ゴボウ
 ★ ★ ★ ★ ★

河内晩柑園地調査&目ならし会 収穫前生育と出荷基準を確認

JAたまなは3月「河内晩柑」の大きさを調べるJA職員11日、「河内晩柑」の収穫期を前に玉名市天水町で園地を調査しました。部会役員やJA職員9名が手分けして生産者の園地を巡回。生育や園地の管理状況を確認しました。



また、3月19日には目ならし会を天水みかん選果場で開きました。部会役員や柑橘部会運営委員、職員らが参加し、外観基準や階級など出荷基準を確認しました。



令和5年産の生育は暖冬の影響で前進傾向。果実はやや小玉ですが品質良く仕上がっています。中晩柑部長の上土井進部長は「寒害被害もなく収穫時期を迎えることができた。基準を守った出荷を心掛けてほしい」と呼び掛けました。

出荷基準を確認する部会役員

熊本よかもんプレゼントキャンペーン 抽選で110名を決定

JAたまなは3月18日、熊本よかもんプレゼントキャンペーン(前期令和5年9月〜令和6年2月応募分)の抽選会を本所で開きました。久保英広組合長が応募はがき2160通から当選者110名を選びました。当選者には、くまモンデザインの名を選びました。「オリジナルカッティングボード」や管内産の「南関郷米5kg」を贈りました。

キャンペーンは玉名産農産物の販売力強化や消費拡大が目的。トマトやイチゴなどの管内産農産物のパッケージに貼られた応募シールを集めて専用はがきで応募します。販売開発課の小井手博美課長は「農業所得向上のためには、農産物のファンづくりによる高付加価値化も重要な取り組みの一つ。これからもJA一丸となって効果的に継続したい」と話しました。



当選者を選ぶ久保組合長(右)

ミナミノカオリ検討会&現地視察 西村さん、染村さん最優秀賞

JAたまな高品質ミナミノカオリ生産部会は3月1日、令和5年産麦の検討会を玉名市で開きました。優良生産者表彰では反収の部で西村健太さんが、タンパク含有率の部で染村亮弼さんが最優秀賞に輝きました。令和5年産は58名が269.6haで栽培。実績は数量1116t、平均反収は413.9kgでした。

また、3月4日には、小麦「ミナミノカオリ」の現地視察と産直会議を玉名市で開きました。生産者代表や東京都のパルスシステム生活協同組合連合会、長崎県の株式会社みそ半など5団体14名が参加し、生育状況の確認やカントリー内の乾燥・貯蔵施設などを視察しました。



【優良生産者表彰】

- ▽反収の部=西村健太、上田正三、坂本正信
- ▽タンパク含有率の部=染村亮弼、吉川優、西口晴彦

産直会議の参加者



双子座
5/21~6/21

★全体運★ 観劇やコンサートを楽しめます。友人と出かければ会話が盛り上がり、仲も深まりそう。仕事は下旬から効率アップ

★健康運★ 友人と一緒に話題の健康法を試してみよう
★幸運を呼ぶ食べ物★ カブ

きらめきreport

3/25

家畜の尊い命に感謝 畜魂祭

JAたまなは3月25日、家畜の霊を弔う畜魂祭を南関町で開きました。畜産農家やJA役員が出席。昨年管内でと畜された牛約230頭の命に感謝し、玉串を奉てんしました。

前本勝常務は「畜産業は家畜の尊い命の上に成り立っている。厳しい情勢の中だがJAや関係機関と連携し健全な畜産経営に取り組んでほしい」と話しました。



家畜の霊を供養する畜産農家

3/8-9

南関農機・自動車展示会

JAたまなは、農機・自動車展示会を南関総合支所で開き、各メーカーの農機具や自動車が展示された他、苗や洋服なども販売しました。

農機具の操作方法などの説明を受けた来場者は「詳しい内容が聞けて良かった。購入を検討したい」と話しました。



農機具の説明を受ける来場者



蟹座

6/22~7/22

☆☆☆**☆全体運☆** ちょっとした発見がうれしい月。趣味や友人との時間を増やして。豊かな時間を過ごせます。技能習得の勉強が吉☆☆☆

☆☆☆**☆健康運☆** 頑張り過ぎはけがのもと。休憩を入れてリフレッシュ☆☆☆
☆☆☆**☆幸運を呼ぶ食べ物☆** キクラゲ☆☆☆



3/25 熊日新聞 「くまもとあぐりん」

熊本日日新聞との共同企画「くまもとあぐりん」の取材で、玉名市横島町でミニトマト栽培を営む西田光さんのハウスに伺いました。

就農したきっかけや農業に対する思い、今後の目標などについて取材。同記事は4月28日(日)に掲載予定で、JAたまなのSNSなどでも紹介します。



取材を受けた西田さん

3/7 つみたてセミナー

JAたまなは、職員向けにつみたてセミナーを本所で開きました。NISA(少額投資非課税制度)やiDeCo(個人型確定拠出年金)の知識を深めることが目的で職員約40名が参加。農林中央金庫から講師を招き、資産形成の必要性やNISAやiDeCoの運用方法などの説明を受けました。



資産形成の必要性を説明する講師

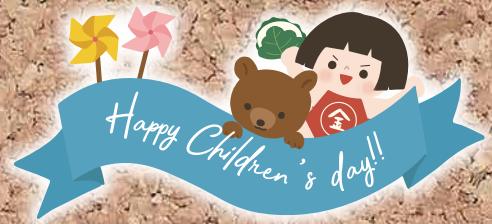

3/28 Do you のうぎょう?合唱団

KAB熊本朝日放送の番組「Do you のうぎょう?合唱団」の撮影を行いました。

5月3日(金)に玉名市横島町のミニトマト生産者、宇佐仁孝さんが出演。翌週10日(金)の放送では中央集荷センターが紹介されます。番組ホームページの「放送内容」からもご覧いただけます。

<https://www.kab.co.jp/nougyou/>



取材を受けた宇佐さん



獅子座
7/23~8/22

★**☆全体運☆** やりがいは感じられるものとても忙しそう。スケジュールを調整し仕事と遊びのバランスを取ると実り多い月に

★**☆健康運☆** スポーツを楽しんで。ハードなトレーニングもOK
★**☆幸運を呼ぶ食べ物☆** サンショウ

第11回JAたまな

きらめきフォト コンテスト

たくさんのご応募ありがとうございました！

未来に伝え残したい農業・農村・伝統に対する地域意識の向上を目的に実施している「JAたまなきらめきフォトコンテスト」も皆様のおかげで第11回目を迎えることができました。今回も408点とたくさん作品をご応募いただきました。橋本明利会長は「今回のフォトコンテストも国産国産など、テーマに合った作品ばかりだった。今後も地域に根づくイベントとして継続していきたい」と話しました。

3月1日に開催した審査会では、審査委員長に「プロカメラマンの長野良市さんを招き、グランプリのJAたまな賞1点、きらめき賞5点、入選10点を選びました。入賞作品は、JA本所、支所で展示するほか、ホームページやSNSで紹介しています。



左から入賞作品を選ぶ長野審査委員長、久保英広組合長、橋本会長、上田富士夫副審査委員長

JAたまな賞



題目「人生初収穫！」
大野 文代 さん

講評

コンテストが10年を過ぎ、第11回を数えました。今回、JAたまな賞をはじめ入賞まで16作品を選んだので、過去発表された作品を数えると、既に全部で176点の農業を中心とした荒尾・玉名を語るドキュメントが集まったこととなります。物語が語られ歴史ができつつあると思います。

フォトコンテストについて、写真の一番の役割は記録です。私たちは人間が生きてきた時代を写真を通して見ることが出来ます。五つ提示されたテーマは、荒尾・玉名地区で生活する人たちの思いや未来を語る記録です。

今年も408点の作品が集まり、年を重ねるごとに写真の面白さと確かな記録が披露されました。

(審査委員長 写真家・長野良市)



その他、入賞作品はQRコードを読み取ってご覧いただけます♪



乙女座
8/23~9/22

☆☆☆**☆全体運☆** 視野が開け、困り事は解決へと向かいます。人の意見を取り入れて。違う発想で動けば良い展開が待っているはず☆☆☆

☆☆☆**☆健康運☆** 睡眠はしっかり取って。ホルモンバランスに留意を☆☆☆
☆☆☆**☆幸運を呼ぶ食べ物☆** クレソン☆☆☆



題目「受入農家とインドネシア実習生」
木山 澄男 さん



題目「農業を伝える」
塘内 貴大 さん



題目「的ばかり」
藤木 かおり さん

きらめき賞



題目「走れ走れ〜！」
境 和美 さん



題目「今年もよく育つね」
渡邊 勝美 さん



天枰座
9/23~10/23

☆☆全体運☆☆ 周囲からの視線が気になりそう。八方丸くは取まらないので妥協点を見いだして。1人で背負い込み過ぎないように

☆☆健康運☆☆ 適度な運動とバランスの良い食事が味方
☆☆幸運を呼ぶ食べ物☆☆ ゼンマイ

大至急ご案内

地震が頻発している今

むてきプラスがおすすめです！

令和6年元日に起きた能登半島地震により、石川県を中心に多くの被害があつています。

J A 共済では、一日も早い生活再建のため、迅速な調査・査定を行い復旧復興に最善を尽くしてまいります。

建物更生共済



むてきプラスで保障が地震に対してさらに強化！！

ポイント

- 門・塀・垣・カーポート・物置・納屋・車庫が自動保障！
- H29.3 以前の契約は、保障されていない可能性があります！



カーポート



簡易物置



門扉



ブロック塀



アルミフェンス

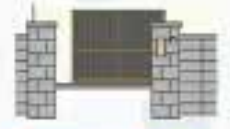

門柱

※建物の他に所定の条件を満たす物置や納屋、倉庫さらに門、塀、垣またはカーポートも共済の対象に含まれます。
※各共済金のお支払いには、所定の条件があります。この資料は概要を説明したものです。ご検討にあたっては、「重要事項説明書（契約概要）」を必ずご覧ください。また、ご契約の際には、「重要事項説明書（注意喚起情報）」および「ご契約のしおり・約款」を必ずご覧ください。

地震で被災したらどうなる？

生活再建が困難になる可能性

- 住宅ローンだけが残り、2重の支払となる
 - 片付け費用がかかり、多くの出費を免れない
 - 門や塀の修理の可能性
- ⇒道にはみ出るため早く修理をしたいと思う人が多い

石川県でも
門や塀、カーポート
が保障されなかった人も
多かったんだって



未来に起こる負担を軽減させるお手伝いをさせてください！

お問い合わせは、お近くのJAたまな各窓口まで

- 荒尾市総合支所 TEL:68-4444
- 玉名南総合支所 TEL:73-3232
- 菊水総合支所 TEL:86-3101
- 長洲総合支所 TEL:78-5555
- 横島総合支所 TEL:84-3155
- 南関総合支所 TEL:53-1617
- 岱明総合支所 TEL:57-1121
- 天水総合支所 TEL:82-2111
- 三加和総合支所 TEL:34-3161
- 玉名北総合支所 TEL:72-3333
- 玉東総合支所 TEL:85-2360

<https://www.ja-kyosai.or.jp>
【23439990305】



蠍座

10/24~11/22

☆全体運☆ 注目されて大変そうですがメリットもあります。やり
たいことをアピールして。力を貸してくれる人が現れるはず

☆健康運☆ 発酵食品を取るよう心がけて。デトックスも◎
☆幸運を呼ぶ食べ物☆ ナガイモ



野菜ソムリエ上級プロ
KAORUの

フルーツ パラダイス

イラスト：小林裕美子

ライチ

楊貴妃も愛した香り高さ美果



食べ方・楽しみ方

味わい

高貴な香り、みずみずしくぷりつとした食感

しっかりとした甘さがありながら、後味には少し酸味を感じてさっぱりとした味わい

生果を冷やして食べるのが一番おいしい



ライチティー



ライチジュース



ライチゼリー



ライチ酒



ライチリキュールの原料としても

皮のむき方

堅そうに見えるが、皮は薄く手でむけるナイフなどで切れ目を入れると簡単中央に大きめの種があるので注意

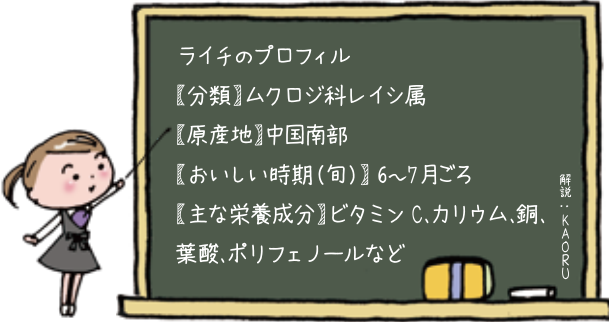

ライチのプロフィール

【分類】ムクロジ科レイシ属

【原産地】中国南部

【おいしい時期(旬)】6~7月ごろ

【主な栄養成分】ビタミンC、カリウム、銅、葉酸、ポリフェノールなど

解説：KAORU

選び方

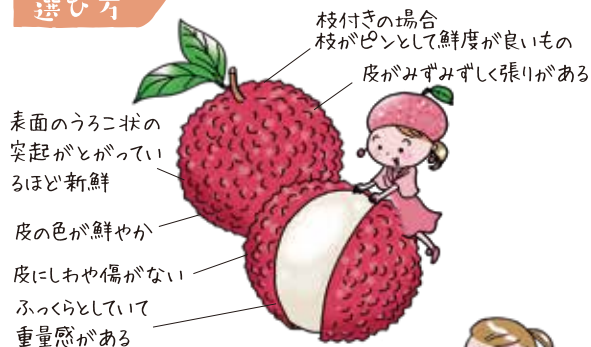

NG 変色や黒ずみ 鮮度が落ちて
皮にしわ いるかも……
軽い 乾燥して味が落ちているかも……

保存方法

冷蔵保存

保存袋やポリ袋などに入れ、野菜室へ



長期保存に

冷凍保存

皮付きのまま保存袋に重ならないように入れる



枝付きの場合

枝ごとポリ袋に入れて冷蔵保存すると長持ち
食べるときに枝から外しざっと水洗いする

こりゃあ、うまい!

recipe レンジで簡単肉じゃが

提供：JA熊本経済連生活総合課



エコープマーク品のご購入はお近くの供給センターまで!



材料 (2人分)

牛もも・バラ切り落とし…150g
じゃがいも(乱切り)…… 2個
にんじん(乱切り) …… 1/2本
玉ねぎ(1cm幅) …… 1個
いんげん(斜め切り)…… 6本

作り方

- 1 ボウルにAを合わせ、牛肉を1枚ずつほぐし入れて10分ほど漬け込む。
- 2 別の耐熱ボウルにカットした野菜を入れて、上から1をのせ(野菜に味が染み込むように肉で蓋をする)、漬け汁もかける。
- 3 ふんわりラップをし、レンジで約7分加熱する。一旦取り出してかき混ぜ、再度ラップをしてレンジで7分加熱する。もう一度取り出してかき混ぜ、さらに5分加熱する。
- 4 具材に火が通っていない場合は1分ずつ追加し、火が通ったら皿に盛り付ける。

A

しょうゆ …… 大さじ1
エコープマーク
塩こうじパウダー …… 大さじ1
エコープマーク
上白糖 …… 大さじ2
酒 …… 大さじ2
水 …… 大さじ2
おろししょうが …… 小さじ1/2



射手座

11/23~12/21

☆全体運☆ 整理整頓を心がけて。掃除に力を入れると人間関係も整ってきます。去る者は追わないことも大切。連絡はまめに

☆健康運☆ ランニングなど有酸素運動で心肺機能を高めて
☆幸運を呼ぶ食べ物☆ ニンニク

～令和6年度熊本県農業鳥獣被害対策事業～

JAたまなは「有害鳥獣被害防止対策」の支援充実による「農業者の所得増大」と「地域の活性化」に取り組みます。

また、本年度も本県JAグループによる「農業鳥獣被害対策」を実施し、下記の通り事業取り組み希望者を募集致します。

申込について



募集対象

- ◎ 狩猟免許取得費用
- ◎ 箱わな設置費用
- ◎ 侵入防止柵設置費用(ワイヤーメッシュ・電柵等)

助成金額

上記対象に対して行政の助成金額を除いた金額(税抜)の1/2を上限として助成する。

申込要件

行政等の補助事業の対象となる費用。
後日、JAたまなが開催する研修会を受講すること。受講なき場合は申込無効とします。

申込方法

申込用紙と添付資料を各総合支所または各供給センターへ提出して下さい。

申込期限

令和6年6月30日(日)

問合せ先

JAたまな 企画営農室 営農振興課 0968-72-5652

JR九州からのお知らせ

列車や設備が故障!

架線には強い電気が流れています

平成28年2月21日には農業用ビニールが電線に引っかかり、九州新幹線が4時間止まりました。

風で飛んだ農業用ビニールが列車を止めます!

電線に引っかかっているビニール等の異物を見つけたら、感電の恐れがありますので、触らずにJRへご連絡ください。
農業用ビニールや防鳥テープ、ブルーシート等について、しっかり固定するなどの飛散防止対策をお願い致します。
※当社に損害が発生していれば、賠償請求する場合がございます。

新幹線のときは TEL092-624-3892

在来線のときは TEL092-624-3836



山羊座
12/22~1/19

☆全体運☆ 難しい問題はあるものの一つ一つ解決していくことで達成感を得られます。追い風が吹くときなので諦めないで

☆健康運☆ バランス運動を取り入れて。転倒やけがを予防
☆幸運を呼ぶ食べ物☆ ニラ

「米づくりは、良い苗と土づくりから」
「適期田植で、高温障害による品質低下を
防ぎましょう。」

(平坦地6月20日以降、中山間地6月15日以降)

2024.May(5月)

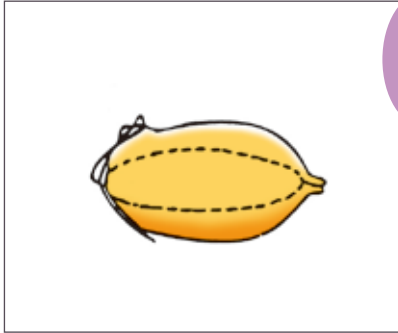

芽出し

最適なハトムネ状態



催芽粉

1箱当り120g

※近年は、苗立枯れ病や蒸れ苗が発生しやすくなっていますので、注意が必要です。
*被覆資材は、苗が3〜4cmくらいで撤去しましょう。
*近年は、苗立枯れ病や蒸れ苗が発生しやすくなっていますので、注意が必要です。

*種子消毒は必ず実施して苗の病気を予防しましょう。
*播種は厚播きをしないで薄播きで太い苗にしましょう。
*苗立枯病予防にタチガレエースM液剤又は、ナエファインフロアブルの散布も行いましょう。
*芽だしまでの水管理は、箱の底すれすれくらいの浅水管理を行いましょう。

「良い稲づくりは良い苗づくりから」
異常気象に負けない強い稲には、
健康な苗づくりが大切。

◎苗づくり

*作土層を深くして根の伸びを促し、収量を増やしましょう。
*有機物の施用で地力を高めましょう。
*土壌改良資材の有効活用で食味向上を目指しましょう。

◎土づくり

「米づくりは土づくりから」
品質・収量の高い米を安定して生産するには、
土づくりが大切。

指導員からの一言

5月中旬頃から普通期の水稻の種まきが始まります。種まきの最初の準備として、病害虫防止のために必ず種子消毒を行いましょう。苗立枯病防止に種まきの際に苗立枯病防除薬を散布すると効果的です。また、近年、高温多湿の気候により苗いもち病、蒸れ苗が大発生しやすくなっています。被覆資材は早めに撤去することを心掛け、苗に異常が無いかこまめに確認しながら育苗管理を行い、健康な苗を作ってくださいましょう。

種子消毒薬剤

種もみ量	適用病害虫	4kg	5kg	8kg	10kg
水の量		8ℓ	10ℓ	16ℓ	20ℓ
薬剤	テクリト [®] Cフロアブル 200倍 + スミチオン乳剤 1,000倍	ばか苗病 苗いもち病 籾枯細菌病	40cc 50cc	80cc	100cc
		芯枯線虫	8cc	10cc	16cc

令和6年度(2024年度)熊本県立農業大学校農作業安全講座 (大特、けん引)の受講生募集のお知らせ



募集期間：令和6年(2024年)4月26日(金)まで

【受講対象者】

- 県内に居住する専業農家、第1種兼業農家の構成員で、年間150日以上自営農業に従事するとともに、大型特殊車両の農業機械を有する又は利用している者(予定も含む)。
- 県内に居住する県内の農業生産組織又は農業生産法人の構成員、従業員、オペレーターであり、大型特殊車両の農業機械を運転・操作する業務を担う者。

(他に運転免許試験の受験資格を満たす必要があります。)

ただし、認定農業者等の講座で定める担い手に該当する場合は優先選定します。また、申込多数の場合は抽選となります。

申込書等は農大HPにも掲載しております。

申込問合せ先
県北広域本部
五名地域振興局 農林部
農業普及・振興課
電話：74-2136

その他、
要領や申込書の
ダウンロードは
こちらから



水瓶座
1/20~2/18

☆全体運☆ 運気は次第に勢いを取り戻します。状況が変わってくるのを待つのも良い方法。頭の中を整理してみましょう

☆健康運☆ 散歩やハイキング、景色を楽しみながら体を動かして
☆幸運を呼ぶ食べ物☆ コゴミ

答え住所氏名年齢・電話番号
今月号の中でよかった記事と、身近な出来事、話題を
書いてください

8658555
JAたまな
総務課広報係
玉名市六田七番一

クイズを解いて
ご応募ください!!

正解者の中から「JAたまな取扱いのおすすめ商品」を差し上げます。商品内容と当選者人数は毎月変わり本誌にて発表致します。

応募締切:5月31日必着

クイズ? 頭の体操

二重マスの文字をA→Eの順に並べて
出来る言葉は何でしょうか?

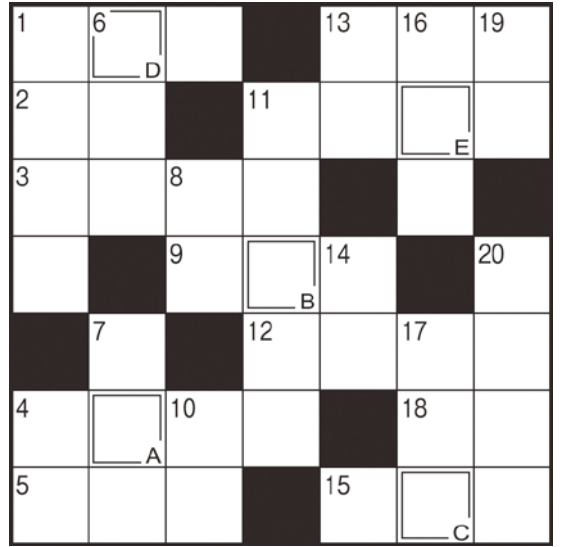

QRコードを読み取ってご応募いただけます♪

お気軽にご応募ください!!

ヨコのカギ

- ① 陰暦の5月のこと
- ② 棋聖、天元、本因坊といえは
- ③ ワインやウイスキーはこれ
- ④ 話題となるような出来事
- ⑤ ギョーザのたれに入れる辛い調味料
- ⑨ 指揮者が振るもの
- ⑪ 家臣が仕えます
- ⑫ 村下孝蔵のヒット曲。歌い出しの言葉は五月雨(さみだれ)です
- ⑬ 目には——山ホトギス初ガツオ(山口素堂)
- ⑮ 遠くの親類より近くの——
- ⑱ 1と-1の間地点

PRESENT

3月号クイズの答えは「ウシオジル」でした。正解者の中から5名の方に『ほめられ黒酢300ml・あっさり漬の素30g×4袋』をお届けします。

松井 陽治さん 高幣 恵子さん
福山 義之さん 坂本 忠明さん
堀川 幸子さん など

タテのカギ

- ① アルバイトの——試験を受けた黄色に黒いしま模様がある猛獣
- ④ ご——の良い日にお越しください
- ⑥ ケシ科の花、特にヒナゲシのこと
- ⑦ 味を感じ取ります
- ⑧ 沖縄では5月中旬に——入りすることが多いですね
- ⑩ ゴールデンウィークのホテルは、——客で混雑しそう
- ⑪ 魚偏に占と書く魚
- ⑬ 凸という字の音読みは
- ⑭ 早く実る稲は早稲(わせ)、遅いものはボケツトの中でチャリチャリと鳴ることも相撲の取組を数えるときに使う言葉
- ⑲ 衣服のしわをのばします
- ⑳

もしも事故が起きたら…

- 1.けが人の救護等
- 2.もよりの警察へ連絡

**JA共済
交通事故受付
センター**

ジコハ クミアイ
0120-258-931
【24時間365日受付】

**農機センターの
ご案内**

中央農機センター
TEL 76-3366
【担当地域】長洲町・玉名市・玉東町

南関郷農機自動車センター
TEL 53-0049
【担当地域】荒尾市・和水町・南関町

(株)グリーンたまな葬祭事業

グリーン会館…0120-40-5564
玉名市六田5 73-2626

須弥山会館…53-2977
南関町関下2013-5

長洲会館…78-5454
長洲町梅田627-1

玉東会館…85-6633
玉東町木葉650-1

横島会館…84-2020
横島町横島3364-1

終活 ✨ 事前相談 ✨ 受付中!

葬祭定期積金「みらい」

- ご契約者は特典が受けられます
- 施設をご利用される場合は、係員にお申し出ください

「今」をより良く、より自分らしく楽しむために知っておきたいこと
お悩み相談などお気軽にお問合せください

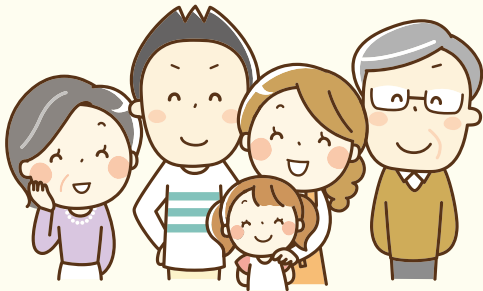

無料!! 要予約!!

JA葬祭の紹介動画は
こちらからご覧いただけます♪



24時間
365日対応

葬儀のご相談・ご依頼は
今すぐお電話ください

フリー
ダイヤル

0120-40-5564

または、
各総合支所へ

●法律無料相談
法律についてのご相談は、
随時受け付けています。
▼場所 熊本市中央区
▼事前に予約が必要です。
(申し込みは総務課7255500まで)
◎法律相談担当
崎坂誠司(JAたまな顧問弁護士)



◆税務無料相談
税金について何でも、お気軽にご相談ください。
▼今回の税務相談日
令和6年5月16日(木)
▼場所 JAたまな本所
▼事前に予約が必要です。
(申し込みは最寄りの各総合支所まで)
◎税務相談担当
山口勝則(JAたまな顧問税理士)



令和5年度 第12回 理事会
令和6年3月28日(木)
議事
第1号議案 令和5年度主要事業実績見込みおよび令和6年度事業計画基本方針について
第2号議案 新総代就任名簿について
第3号議案 役員改選スケジュールについて
第4号議案 お客さま本位の業務運営に関する取組方針の改正について
第5号議案 ローン融資要項(統一版(熊本県版))の二部改正について
第6号議案 農業融資要項(統一版(熊本県版))の一部改正について
第7号議案 貸出業務にかかる令和6年度の金利施策について
第8号議案 内部統制システム基本方針の改正について
第9号議案 令和6年度コンプライアンスプログラムについて
第10号議案 固定資産の減損会計について
第11号議案 組合員資格認定業者の出資金に係る特例処理について
第12号議案 会計監査人の報酬等について
報告事項 ①令和5年度決算監事監査日程について
②令和6年度監事監査計画について
③JAバンクの内部管理態勢構築にかかる指針の改正について
④令和6年度クロスエック実施計画について

編集後記

日本農業新聞では、毎月、全国の各JAの広報担当者が送稿している記事や写真の審査が行われています。私は記事を書くのも写真撮るのも下手なので、賞を取ることも体、気にも留めていなかったのですが、12月に春富選果場で撮影したタケノコ選果の記事が、最優秀写真賞に選ばれました。広報を担当して4年、一番嬉しい出来事でした😊(ま)

おたよりコーナー
☆長女の子供(女兒)が卒園し、入学します。本人は楽しみでもあり、不安でもあるようです。(福山 義之さん)
——卒園&小学校入学おめでとうございます😊新しい学校でたくさんのお友達ができるといいですよね✨



受賞した写真

★ 皆様のおたよりをお待ちしています! 宛先はこちら… 〒865-8555 玉名市六田7番1 JAたまな 総務課広報係
★ メールでも受付中! Eメールアドレス… public@jatamana.or.jp

令和6年度 ゴールデンウィーク 業務予定表

施設名		4/28日	4/29月	4/30火	5/1水	5/2木	5/3金	5/4土	5/5日	5/6月	
直売所	i-きらめき 六田店	9:30~17:00		9:30~18:00			9:30~17:00				
	i-きらめき 築山店	9:30~17:00									
供給センター	荒尾	8:00~16:30		通常			8:00~16:30				
	玉東	8:30~12:00		通常							
	菊水・南関・三加和	8:00~12:00		通常							
	岱明	7:30~16:00		通常			7:30~16:00				
	玉名北	8:30~12:00		通常			8:30~17:00				
	長洲・中央・横島・天水	7:30~17:00		通常			7:30~17:00				
ガソリンスタンド	4SS(鍋・石貫・寺田・大原)	8:00~18:00		通常			8:00~18:00				
	セルフSS(八幡・中央・前原)	通常									
	支所併設SS(腹赤・横島・天水・山北・緑)	営業日・時間は各店舗に掲示									
農機・車両センター	中央農機センター	8:30~12:00		通常			8:30~12:00				
	南関郷農機自動車センター	休み		通常			8:30~12:00		休み		8:30~12:00
	たまな自動車センター	休み		通常			休み				
信用業務	信用窓口	休み		通常			休み				
	JAバンクATM	通常 ※4/29(月)は県内のみ通常									
	玉名市役所・JA大浜ATM	休み		通常			休み				
	和水町役場ATM	休み		通常			休み				
	コンビニATM	通常	休み	通常							

JAたまな公式アンバサダー 玉名市出身 三津家貴也さん 就任！

JAたまなは玉名産農畜産物のPRや地域農業の魅力を全国に発信するため、公式アンバサダーとして玉名市出身のインフルエンサー三津家貴也さんを起用しました。

県内JAでは初めての取り組みになります。

詳しくは来月（6月号）の広報誌に掲載します♪

