

# JA たまな

9 2023 月

Vol.364



きらめきフォトコンテスト きらめき賞の作品

## ★今月の読みどころ★

- きらめきニュース ..... 2~5p
- きらめきreport ..... 6p
- 出資金配当通知書配布のお知らせ ..... 8p

LINE



Twitter



Instagram



Facebook



ホームページ



きらめき発信 たまな



# ▲ たまな 発

## きらめきニュース

イチゴ販売実績32億2859万円

各分会総会で報告

J A たまなは7月中旬から下旬にかけて、各地区のイチゴ部会で通常総会を開き、令和4年度産の実績を報告。全議案が承認・可決されました。

管内の販売実績は数量2327t(前年比100.4%)、金額32億2859万円(同98.5%)となりました。出荷は11月上旬から始まり、大玉で食味や風味ともに良好で品質も安定した前進出荷となりました。シーズンを通して栽培管理の徹底や着色基準の遵守を行い、品質の低下防止に努めたことで良質な供給ができました。

令和5年度産も部会やJ A、関係機関が一体となって生産や販売力を強化し、収益の確保と産地維持を進めていきます。

各分会の表彰結果、役員改選は次の通りです。(敬称略)



横島イチゴ部会新役員



天水イチゴ部会新役員



中央イチゴ部会新役員



北部集荷センターイチゴ部会新役員

### 横島イチゴ部会

- ▼優良生産者 田上高文・理恵、岩下豊、古田知明・幸子、三津家和一、山野康・勝美
- ▼特別功労者 平川信行・キヌエ、本島菊雄・たづ子、植尾勝秀

### 役員改選

- ▼部会長 坂崎誠
- ▼副部会長 北川正明、川原光輝
- ▼会計 木村真一郎
- ▼生産販売員 坂西正憲、立川幹英
- ▼監事 岩下豊、前田誠一

### 天水イチゴ部会

- ▼優良生産者
- ▼個人表彰 荒尾孝法、小山高広
- ▼支部表彰 尾田1、尾田2
- ▼飛躍賞 田中裕人
- ▼感謝状 上野孝広
- ◆役員改選
- ▼部会長 平川博徳
- ▼副部会長 坂門至誠

- ▼会計 上森貴智
- ▼監事 井尻安秋、井本一也

### 中央イチゴ部会

- ▼優良部会員 竹下元士、小山高廣、西山信夫

### 役員改選

- ▼部会長 森田早人
- ▼副部会長 竹下元士
- ▼会計 西川賢一
- ▼監事 成田吉治、中田良一

### 北部集荷センターイチゴ部会

- ▼優良部会員 上妻俊介、鶴田秀忠、徳満成人
- ▼躍進賞 田中靖博、徳満成人
- ◆役員改選
- ▼部会長 北原聡一郎
- ▼副部会長 北原幸典
- ▼会計 徳満成人
- ▼監事 金栗孝義、上妻俊介

## 熊本よかもん プレゼントキャンペーン 抽選会で当選者240名を決定

J A たまなは7月6日、「熊本よかもんプレゼントキャンペーン」の抽選会を本所で開催。令和4年度産後期(令和5年3月1日〜6月30日受付)の応募はがき1万234通から、久保英広組合長が抽選で当選者240名を決定しました。

キャンペーンは玉名産農産物(トマト類、ナス、イチゴ、ミカンなど)のパッケージに貼られたシールを集めて応募するもので、消費地のスーパー店頭などで応募はがきを配布しました。今回の当選者には、「くまモン」デザインのオリジナル真空断熱スーパージャージャー、管内産の南関郷米5kgが贈られました。



抽選をする久保組合長(右)

## 梨「幸水」出荷順調

### 品質や糖度上々な仕上がりがり

JAたまな管内で爽やかな甘さが特徴の梨「幸水」の出荷が順調に進んでいます。本年産は玉肥大も良く、品質や糖度も上々な仕上がりがりです。トンネルから露地栽培へと「幸水」「豊水」「あきづき」「新高」のりれい出荷が10月下旬まで続きます。

梨部会では部会員85名が数量130t、販売金額5670万円を目指します。

中央みかん選果場では生産者が持ち込んだ梨を従業員が手作業で傷の有無などの品質を確認。機械で大きさごとに選別し、箱詰めしています。

JA指導販売担当者は「いよいよ梨のシーズンが始まった。たくさんの方に玉名産の梨を味わってほしい」と話しました。



梨「幸水」の品質を選果する従業員

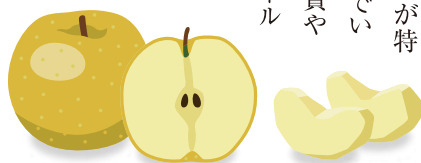

## たけのこ部会反省会・総会

### 令和4年度産実績を報告

北部集荷センターたけのこ部会新役員

JAたまな北部集荷センターたけのこ部会は7月24日、反省会・総会を山鹿市内で開き、令和4年度実績を数量428t（前年比118%）、金額1億7905万円（同134%）、平均単価418円（同113%）と報告しました。

反省会・総会には部役員や市場関係者、JA役員ら約30名が出席。大倉公泰部会長が「令和4年度産は部会員の努力もあり、前年実績を上回った。次年度産は園地管理を徹底し2億円を目指したい」と挨拶。令和4年度事業実績報告や令和5年度事業計画、役員改選の3議案を承認、可決しました。

新たな役員体制は次の通り。（敬称略）

（全役員再任）

▽部会長 大倉公泰

▽副部会長 武田祐誠、猿渡一郎

▽監事 打越辰美、福原文昭

▽会計 田中大洋

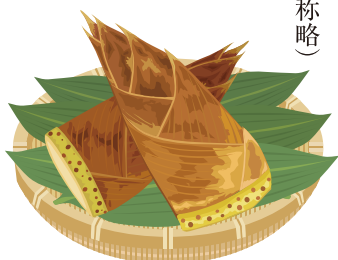

## 肉牛枝肉格付

### 熊本県共進会へ3頭決定

JAたまなは熊本県肉畜枝肉共進会の予選会を開き、猿渡眞一さんの黒毛和牛と中河原三郎さんの交雑種をJA熊本経済連枠へ、畑中正明さんの黒毛和種を熊本県畜連枠へ出品することを決めました。

予選会には畜産生産者9名が黒毛和種12頭、交雑種6頭を出品。審査員が歩留まりや肉質、瑕疵（かし）の有無を確認し、等級などの格付を決めました。審査後には生産者が格付された枝肉を確認しながら、審査員が講評を行いました。

JA畜産担当者は「今回はA5ランクの肉牛が多く出品された。今後の共進会でもいい結果が出ることを期待している」と話しました。



格付された枝肉を確認する生産者



牡羊座  
3/21~4/19

☆☆☆☆☆  
★全体運★ 用事が山積みでため息が出がち。ただ、思っているよりも動けます。効率良く動いてあなたの実力をアピール

☆☆☆☆☆  
★健康運★ スキンケアに力を入れて。無理な減量は禁物  
☆☆☆☆☆  
★幸運を呼ぶ食べ物★ エリンギ



# J A たまな杯 学童軟式野球大会

## J A 理解や地域活性化につなげる

J A たまなは7月上旬、将来を担う子どもたちがJ Aへの理解を深め、地域の発展や活性化につなげることを目的に「J A たまな杯 学童軟式野球大会」を玉名市内で開催しました。

小学4年生以下が対象で、管内から11チームが参加し、選手の応援に駆け付けた保護者からは歓声や拍手が上がりました。

今年は3球場でグループごとに各チームが2試合ずつ対戦し、後日、

勝ち上がった4チームが優勝を争いました。決勝戦には玉名イーグルスと玉名南ジュニアホークスが勝ち上がり、熱戦を繰り広げた結果、6対5で玉名イーグルスが優勝しました。キャプテンの野中天狼くん(9)は「チームで協力し勝つことができ

た。次の試合も勝てるように頑張りたい」と優勝した喜びを述べました。参加チームにはJ A 熊本果実連のジュシーが贈られました。



玉名イーグルス



玉名南ジュニアホークス



### 参加チーム

- ・玉名町少年野球クラブ
- ・なんかん少年野球クラブ
- ・玉東町少年野球クラブ
- ・和水町ドリームス
- ・横島町少年野球クラブ
- ・天水少年野球クラブ
- ・長洲ファイターズ

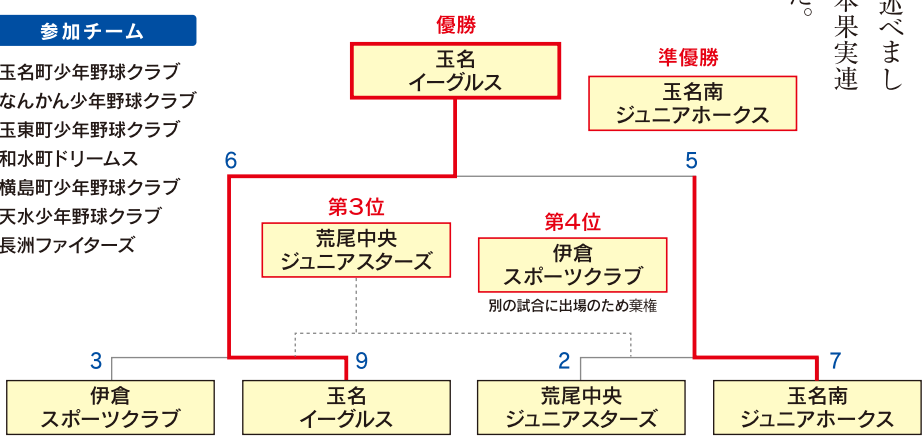

# 営農・経済事業

## 成長・効率化プログラムを導入

J A たまなは地域農業やJ Aを持続可能なものとするため、組合員への対応力強化や収益力向上に向けて「営農・経済事業成長・効率化プログラム」の導入を決めました。

同プログラムの導入は県内で4J A目。営農・経済事業における経営や事業の課題を浮き彫りにし、課題解決に一丸となって取り組んでいきます。

7月4日には、全体キックオフ会議を本所で開催。J A 熊本中央会や農林中央金庫、経済連、J A 役員ら約60名が参加し、プログラムに臨む意志を確認しました。

久保英広組合長は「J A 全体のことを自分ごととして捉え、全職員で情報を共有しながら計画達成に向け全力で取り組んでいきたい」と決意を述べました。

今後は毎週1回の事務局会議で情報を共有、分析しながら取り組みを絞り込み、10月下旬の最終報告会で計画を策定後、3年間の実践に取り組んでいきます。



プログラム導入への決意を述べる久保組合長



牡牛座 4/20~5/20

★全体運★ 好調運。心配事は取り越し苦労に終わりそう。抱え込まず人に話すと楽になります。買い物は計画性を発揮して◎

★健康運★ 胃腸を大切に。消化のいい食事を心がけて  
★幸運を呼ぶ食べ物★ シシトウ



## 窓口ロープレ松本尚さん県大会へ

### JAたまな予選会

JAたまなは7月8日、「JAバンク熊本ロープレイング大会」玉名地区予選会を本所で開き、横島総合支所の松本尚さんが最優秀賞に選ばれました。

同大会は窓口担当者の応対スキルや組合員・利用者の満足度向上が目的。久保英広組合長は「日頃の業務で培った接客技術を十分に発揮してほしい」と挨拶しました。

今回は利用者の情報収集とニーズに合った資産形成や運用サポート、各種商品やサービスの説明から面談アポイントまでを共通課題として設定。支所代表6名が持ち時間7分で、接客やセールストークを競い合いました。

松本さんはJAたまな代表として8月中旬に開催される県大会に出場します。

その他の表彰者は次の通りです。

優秀賞Ⅱ奥田愛莉(南関総合支所)

本田瑠美奈(荒尾市総合支所)



キャンペーンの説明をする松本さん

## クッキングフェスタ2023

### 家の光購読者が地元食材を味わう

JAたまな地方女性部や家の光協会が主催する「クッキングフェスタ2023」が7月19日、長洲総合支所で開かれました。フェスタには女性部や家の光購読者など約60名が参加。テレビ番組などにも出演する料理研究家の宮本和秀氏が考案した地元食材を使った料理を味わいました。

岩見利美部長は「玉名産の食材を活用した料理を楽しみ、有意義な時間を過ごしてほしい」と挨拶。菊水支部の田島たまみ支部長が講師や管内の農畜産物を使った試食会のメニューなどを紹介しました。

試食会では宮本氏が考案し、女性部役員らと調理した「豚シヨウガ煮の混ぜ込みご飯」「豚肉とアスパラの甘酢煮」など5品を堪能しました。



料理研究家の宮本氏(中央)と女性部役員



料理を試食する参加者



## JAたまな青色申告連絡協議会

### 経営の確立に取り組む

JAたまな青色申告連絡協議会は7月28日、第24回通常総会を玉名市内で開きました。会員や行政、JA職員ら約30名が出席し、2議案を可決・承認しました。

鶴田秀忠会長が「税務署や関係機関と協力し、国の制度を勉強しながら農業経営の確立に取り組んでいこう」と挨拶。2023年度は①組織の強化と加入促進②申告用経理システムの統一③税理士による記帳に関する指導ならびに税務に関する情報の提供を重点事項に掲げ、会員で連携し、個々の健全な経営の確立を目指します。

総会後には玉名税務署の担当者が10月から導入されるインボイス制度の説明会を開き、概要や申請手続きの流れ、特例措置などを勉強しました。



挨拶をする鶴田会長



双子座  
5/21~6/21

★全体運★ 調子に乗り過ぎてしまったと思うことが、何でも1人でやろうとせず協力し合う方向で検討してみて。金運は良好

★健康運★ 適度な運動でパワーアップ! 筋トレもお勧め  
★幸運を呼ぶ食べ物★ ジャガイモ



# きらめきreport

## 7/12 麦検査

JAたまなは7月上、中旬にかけて麦検査を行い、管内で荷受けした約4634tの全量を1等と格付しました。

検査は農産物検査員の資格を持つJA職員で行い、麦の容積量や水分量、被害粒や異種穀粒の割合などを確認し、等級を格付。管内3カ所のカントリエレベーターで行いました。



麦の検査をする農産物検査員

## 7/4 南関町新規就農者へ堆肥贈呈

JAたまな南関肉牛部会は、南関町の新規就農者3名に醗酵堆肥90袋を贈りました。地元のJA施設で作った堆肥の認知度向上や消費拡大が目的。

南関町役場で贈呈式を開き、佐藤安彦町長に堆肥と目録を手渡しました。佐藤町長は「地元で作られたものは地元で使い、素晴らしい作物を作ることが地産地消につながる。今後も部会の取り組みを後押ししたい」と話しました。



醗酵堆肥を受け取る佐藤町長(左)と猿渡部会長(中央)、原秀彰さん

## 7/24 無人ヘリ航空防除

JAたまなは7月下旬から8月上旬にかけて、無人ヘリコプターによる普通期米の1回目の航空防除を実施しました。管内の田んぼ約980haにウンカ類や紋枯病の被害を防ぐため「アプロードモンカットエアー」と「スタークル液剤」を混合し散布しました。



無人ヘリコプターで農薬散布をするオペレーター

## 7/5 農薬空容器回収

JAたまなは7月5日と6日、使用済みの農薬空容器の回収を管内の供給センター11ヶ所で行いました。プラスチックボトル、水和剤や粉粒剤の袋の他、瓶や缶を回収。専門の産業廃棄物処理業者に委託し処分しました。JAでは7月と12月の年2回実施しています。

農薬空容器を持ち込む生産者(右)



蟹座

6/22~7/22

★**☆全体運☆** 友人や知人との会話が楽しいときです。近場の人気スポットを調べて足を延ばして。いつもと少し違う日常にツキ

★**☆健康運☆** けがややけどに気を付けて。ホットミルクが吉  
★**☆幸運を呼ぶ食べ物☆** タイ



## 9月は水稻の総仕上げ 管理を徹底しましょう

2023.September(9月)

令和5年度水稻の生育状況は、全体的に順調に推移しています。しかし、本年度も多数のトビイロウンカの飛来が確認されており、特に注意が必要です。今後とも病害虫の発生がないかチェックし、適切な肥培管理と防除に努めましょう。

### 水管理について

○穂ばらみ期から出穂・開花期は、イネが体力を一番消耗する時期にあたるので深水管理とします。

○穂揃期以降は、根の健全化に努め、活力を最後まで維持させ、中干し不十分を補うため、強めの間断灌水を行い、登熟の徹底と収穫作業に支障がないよう心がけましょう。

○収穫前の落水は、作業に支障のない限り遅らせましょう。(収穫一週間前の落水が目標)  
○近年、胴割れによる品質低下が見受けられます。出穂後10日〜20日間、かけ流しの水管理を行ったり、葉色が薄い場合は、晚期穂肥の施用を行いましょ。

(出穂10日前 N成分 1.4kg/10a)

○成熟期間の気温が高いと品質低下につながる恐れがあります。水管理の徹底によりイネの健全化に努めましょう。

### 病害虫の防除

### 要注意

#### ● 紋枯病

高温多湿条件で発生しやすく、過繁茂な水田での発生が多い。株元から発生し、放置すると倒伏の原因となり登熟が低下します。早い時期からの予防が効果的です。

#### ● ウンカ類

トビイロウンカ(秋ウンカ)は9月に大発生し坪枯れを起こす害虫です。9月まで

高温が続くと注意が必要です。基幹防除の徹底でウンカの密度を下げておき、防除後も油断せずに株元を観察し、発生状況を確認して下さい。

#### ● カメムシ

出穂期に飛来し、加害が品質及び等級格下げの原因となります。防除は、穂揃期とその7〜10日後の2回が基本。状況に応じて3回目が必要です。周辺の雑草、畦畔の除草は出穂の10日前までに済ませておいて下さい。

#### ● コブノメイガ

7〜9月に葉を筒状に綴り葉内面を食害します。初めは1巻葉に数頭いますが、成長すると分散して1巻葉中に1頭になり、表面を食害し葉を白くし、減収に繋がります。防除は、成虫の飛来時期を見極める必要があります。窒素過多や晩生品種に多発します。

### 台風対策

強風にあおられると水分の蒸散が激しくなります。台風襲来時には深水とし、風害防止と倒伏軽減に努めて下さい。台風直後はイネ自体が大量の水を必要とするので、一時灌水状態を保ち、その後は間断灌水を行います。

### 指導員からの一言

本年度は、7月上旬に多数のトビイロウンカの飛来が確認されました。繁殖に好条件な気候となった場合は、大量に増殖し甚大な被害が発生する可能性があります。2回の基幹防除を必ず行い、臨機応変な防除も併用しながら被害発生を抑制しましょう。

### カメムシ類

カメムシ類の吸汁加害による斑点米は、米の等級に大きく影響するので、稲の出穂前後から、乳熟期・糊熟期にかけて防除を徹底する。



斑点米



ホソハリカメムシ



トゲシラホシカメムシ



ミナミアオカメムシ

### ウンカ類

ヒメトビウンカは初期に吸汁加害し、ウイルス病を媒介する。セジロウンカは夏の発生が多く夏ウンカとよばれ、トビイロウンカは出穂期以降に加害が目立つので秋ウンカと呼ばれ、坪枯れを起こし収量ゼロになることもある。



坪枯れ



ヒメトビウンカ



セジロウンカ



トビイロウンカ



獅子座  
7/23~8/22

★**☆全体運☆** 贈り物運あり。欲しい物をもらえたりしそう。贈るのもお勤め。すてきな買い物ができるでしょう。旅行の計画も◎

★**☆健康運☆** 口コミの良い健康法を試して。あなたに合っている★  
★**☆幸運を呼ぶ食べ物☆** マツタケ



# 「出資金配当通知書」(残高通知)配布のお知らせ

組合員の皆様方におかれましては、平素よりJA事業に対しご理解とご協力をいただき心より御礼申し上げます。

さて、令和5年6月21日に開催されました第30回通常総代会でご承認頂きました、出資配当金と出資金残高を以下のとおりハガキでご案内させていただきます。

**出資額** 令和5年3月31日  
現在残高

<b>組合員資格</b>	正組合員	令和5年8月4日現在
--------------	------	------------

**※出資配当通知書※**

平素より、当組合の事業にご理解とご協力を賜り、厚く御礼申し上げます。

令和5年6月21日開催の第30回通常総代会において、ご承認頂きました剰余金処分のうち、出資配当を右表の通りご通知申し上げます。

尚、支払額は出資予約預り金としてお預かりし、出資金へ充当させていただきます。

令和4年度配当	
出資額	214,000 円
配当率	0.5 %
配当額	1,038 円
源泉税率	20.42 %
源泉税額	211 円
支払額	827 円

※但し、配当額は月割計算とします。

**※JAからのお知らせ※**

「JAに届け出て預いている内容(氏名・住所・組合員資格・組合員たる資格の喪失等)に変更があった場合には、最寄りの総合支所、及び本所総務課までご連絡下さい」

※出資残高通知欄の出資残高金額、及び予約預り金につきましては、増資後の金額となります。

※予約預り金は、出資配当等の出資1口金額に満たない金額を預かっているもので、増資を目的としています。

**※出資残高通知書※**

令和5年8月4日現在	
出資残高	240 口
口数	240 口
金額	240,000 円
予約預り金	247 円
出資移動	26,000 円
増資	26,000 円
減資	0 円

出資移動の内容につきましては、出資配当の増資を8月3日、事業分量配当金の増資を8月4日に行っております。

玉名農業協同組合 代表理事組合長 久保 英広

**出資残高** 増資後の  
令和5年8月4日  
現在残高

**増資** 令和4年度出資配当金、  
事業分量配当金の合計額

JAにお届け頂いております内容(氏名・住所・組合員資格等)に変更があった場合には、お手続きが必要ですので最寄りの総合支所または本所総務課までご連絡ください。



乙女座  
8/23~9/22

☆☆☆**☆全体運☆** 勢いがあり計画推進のチャンスです。強気でいきま  
☆☆☆しょう。人に頼るより自力でいった方が満足のいく結果に  
☆☆☆

☆☆☆**☆健康運☆** 外出後はうがい。喉の痛みを甘く見ないで  
☆☆☆**☆幸運を呼ぶ食べ物☆** 栗  
☆☆☆





### ①園芸果樹事業

#### (ア)需要に応じた多様な販売チャネルの確立

- ①産地連携による数量確保と安定出荷による販売力の強化を図るため、特販事業の拡充と産地安定供給体制の整備を進めます。
  - ・青果物および花き、果樹の仕入れ機能の強化として取引条件の明確化による提案営業の拡大と安定供給体制の確立を目指します。
- ②県域での規格・品質の統一を進め、加工・業務用野菜需要に向けた契約取引の強化を行い、安定出荷による農家経営の安定を目指します。
  - ・営業力を強化し重点取引先の検討、実需者ニーズに基づく契約取引やアイテムづくりに取り組みます。
- ③県外事業所機能の発揮による重点取引先への営業推進を強化し、取引先を明確化した実需者ニーズの掘り起こしを行います。
- ④関係団体と連携した計画出荷と販売力強化により、オール熊本として流通への対応を強化します。
  - ・市場・消費地と連携しながら計画出荷と販売力強化を図り、多様化する流通への対応を強化します。

#### (イ)営業力・販促活動の強化

- ①産地特性を活かした商品開発に取り組み、併せて実需者ニーズに対応した商品開発の強化に取り組みます。
- ②取引先の確保による安定的な出荷と農家所得の確保のため、県外事務所と連携し消費地における販売・営業力の強化に取り組みます。
- ③商品開発力の向上のため、異業種とのコラボによる新たなレシピの開発や販促活動の強化に取り組みます。
- ④県や関係団体と連携し消費宣伝活動等の充実により消費拡大及び認知度向上を図ります。

#### (ウ)共同利用物流の効率化・合理化・集出荷施設の集約

- ①より広域的な物流の実践による物流コストの抑制を目指し、物流合理化に向けた検討と輸送関係機関との連携による県域共同物流体制の構築に取り組みます。
  - ・熊本県農協青果物輸送改善協議会との連携による共同配送に向けた幹線輸送・横持輸送における分業制に取り組みます。
- ②広域園芸集送センターの機能向上に向けた設備整備など、効率的な選果体制の構築に取り組みます。
  - ・関係団体と連携し、段ボールの規格の統一やパレット輸送など、物流の合理化に向けた検討を行います。
  - ・効率的な選果体制の構築に取り組み、併せて物流基地としてのストックポイントの構想、実需者ニーズに基づくパッケージ機能の検討を進めます。
  - ・各地区の小ロット品をストックポイントに持ち込み積み合わせを行い、積載効率を上げることにより輸送の効率化に取り組みます。
- ③集出荷施設の整備や広域利用に取り組み、トータルコストの抑制及び拠点事業の安定利用を目指します。
  - ・トータルコストの抑制に向け、建築士やプラント施工管理等の専門知識を活かし施設の機能向上や省力化を考慮した広域的な集出荷施設整備と運営再編に取り組みます。

#### 【物流体制再編による輸送の円滑化(イメージ)】

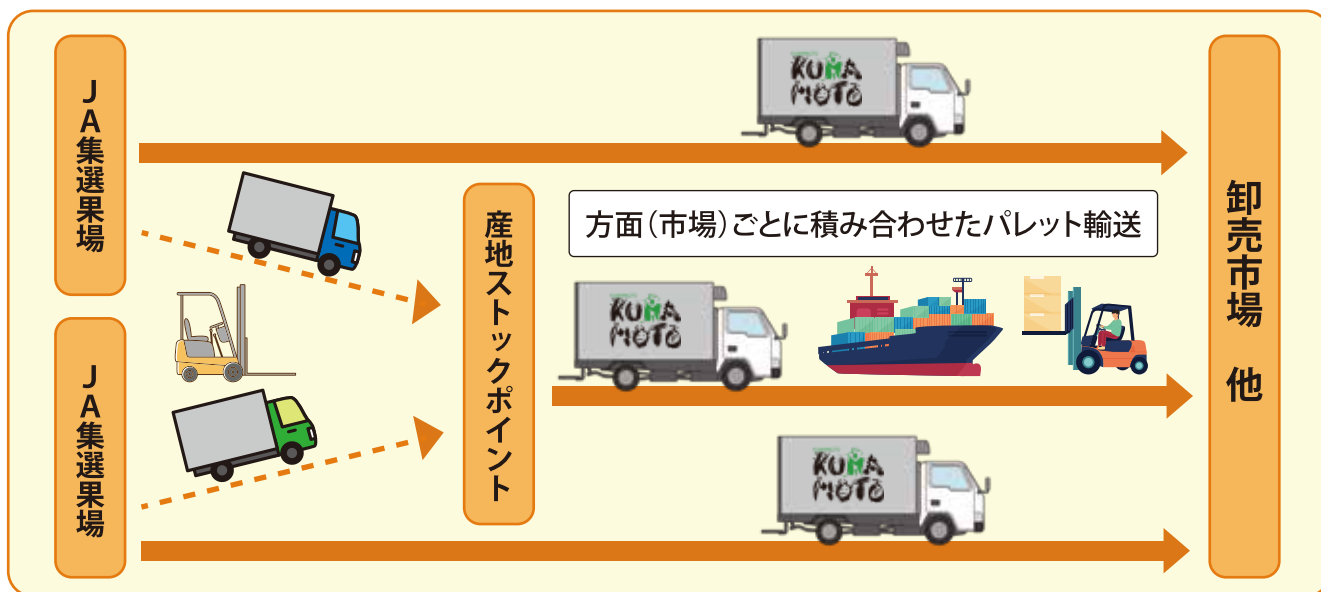

天秤座  
9/23~10/23

★全体運★ 上昇運です。少し気がせくかもしれませんが後半を待た方がうまくいきやすいとき。前半は準備に力を入れて

★健康運★ 頑張り過ぎて疲労をためがち。休憩を入れて  
★幸運を呼ぶ食べ物★ エノキタケ



# 知って得する農業者年金

終身年金で  
安心!

農業者の方は、国民年金の上乗せの公的な年金「農業者年金」  
に加入して安心して豊かな老後を!



ポイント  
**1**

## 農業者なら誰でも入れる「終身年金」

### ● 農業者年金の加入資格は3つだけ、農地の権利名義は不要

①年間60日以上農業に従事②65歳未満③国民年金第1号被保険者(保険料納付免除者を除く)  
(ただし、60歳以上は、国民年金の任意加入被保険者)

### ● 保険料の設定は自由、加入・脱退も自由

保険料は月額2万円(35歳未満で政策支援加入の対象とならない方は1万円)から6万7千円の間で、千円単位で自由に決められいつでも見直しが可能です。さらに加入・脱退も任意のため、経営状況等に応じ柔軟な対応が可能になります。(ただし、脱退一時金はなく、積立た保険料は将来年金として受給できます)

### ● 「終身」で年金を受給でき、万が一の場合は死亡一時金も

農業者年金は「終身年金」のため、一生涯、年金を受け取ることが出来ます。  
また、万が一、80歳前に死亡した場合は、80歳までに受け取る農業者老齢年金の現在価値相当額を一時金として、要件を満たす遺族の方が受け取れ、死亡一時金は非課税です。(加入期間等により、保険料払込額を下回る場合があります。)

#### 試算表 ～農業者年金の受給額の試算～

加入年齢	納付期間	保険料額	保険料総額	年金額(年額)		想定される受給総額	
				男性	女性	男性	女性
20歳	40年	1万円	780万円	61万円	52万円	1,306万円	1,394万円
		2万円	960万円	80万円	68万円	1,718万円	1,833万円
30歳	30年	1万円	660万円	47万円	40万円	1,017万円	1,086万円
		2万円	720万円	53万円	45万円	1,140万円	1,216万円
40歳	20年	2万円	480万円	31万円	27万円	675万円	720万円
50歳	10年	2万円	240万円	14万円	12万円	301万円	321万円

※上のケースは、通常加入で加入し、65歳までの運用利回りが2.5%、65歳以降の予定利率が0.70%となった場合の試算です。受給総額は65歳の時点で想定される平均余命を考慮し、男性86.5歳、女性92歳まで生存した場合の金額です。  
※運用利回りは、加入後の経済情勢により上下します。制度発足以降の20年間(令和3年度まで)の運用利回りの平均は、年率2.94%です。  
※各金額は、単位未満を四捨五入により表示しています。※予定利率は毎年度、農林水産省告示により定められ、令和5年度は0.70%となっています。  
※保険料額1万円のケースについては、35歳未満は保険料月額1万円で加入し、35歳以降は2万円で加入した場合です。

ポイント  
**2**

## 一定の要件を満たす方には、保険料の国庫補助

・認定農業者かつ青色申告の方など、一定の要件を満たす方には、保険料の国庫補助があります。  
(月額2万円のうち最高1万円、通算で最大216万円)

・保険料の国庫補助分は、将来、経営継承をする等の一定の要件を満たせば、将来、特例付加年金として受給することが出来ます。

ポイント  
**3**

## 税制面で大きな優遇措置

### ● 保険料は全額社会保険料控除

支払った保険料は全額社会保険料控除の対象となります。さらに、同一生計の家族分の保険料を支払っている場合、家族分も含めて控除の対象となります。

### ● 保険料の運用益が非課税

一般の預貯金等の利子には約20%の税金がかかりますが、農業者年金の運用益は非課税です。

### ● 将来年金として受け取る際も控除の対象

農業者年金として受け取った年金は、税制上、公的年金等控除の対象となります。

詳しい内容やご相談については、お近くのJAまたは農業委員会へ



蠍座

10/24~11/22

★全体運★ イライラすることが多そうですが改善へと向かう過程です。原因を調べて対処しましょう。協力者が現れる予感

★健康運★ 規則正しい生活を心がけて。お酒はほどほどに  
★幸運を呼ぶ食べ物★ アスパラガス





野菜ソムリエ上級プロ

KAORUの

# フルーツ パラダイス

イラスト：小林裕美子

## 梨

～夏バテ予防や疲労回復に～

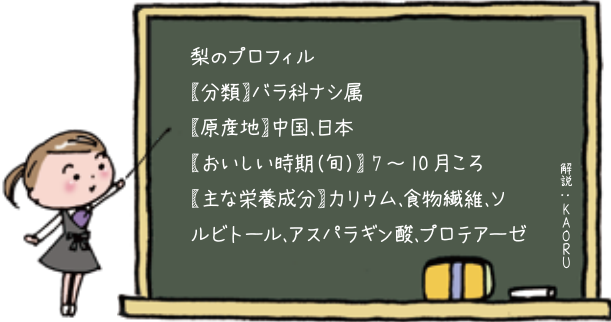
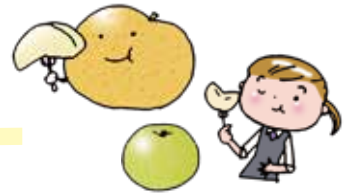

梨のプロフィル

【分類】バラ科ナシ属

【原産地】中国、日本

【おいしい時期(旬)】7～10月ころ

【主な栄養成分】カリウム、食物繊維、ソルビトール、アスパラギン酸、プロテアーゼ

解説：KAORU

### 保存方法

購入後、すぐに食べる場合は  
冷暗所で保存し  
食べる前に冷蔵庫で冷やす

#### 冷蔵保存



丸ごと

気温が高い時期の保存に

新聞紙からラップに包み、保存袋などに入れ  
野菜室へ

#### 冷凍保存

##### 長期保存に

シャリシャリとした食感が損なわれるためそのまま食べるのには不向き

ピューレは保存袋に平らにならすか、製氷皿に入れる



くし切り

塩水などにくぐらせ変色を防ぎ、保存袋か食品保存容器に入れる

スムージーやコンポートにするのがおススメ!

### 選び方

大玉でずっしり!

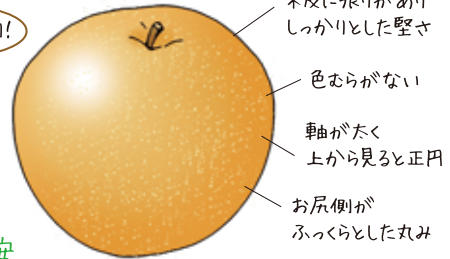

#### 食べ頃の目安



● 果皮が淡黄褐色・淡茶褐色  
→ 少し赤みがかった色に  
**赤梨** ● 果皮のザラザラが減り滑らかに



● 果皮が淡黄緑色  
→ 黄みがかった色に  
**青梨**



NG

● 色が濃過ぎる  
↓  
過熟で柔らかいかも……

### 楽しみ方・食べ方のコツ

冷やし過ぎると甘味を感じにくい

食べる1～2時間前に冷暗所から冷蔵庫に移す



甘さを楽しむには?

皮を薄くむき、芯は少し大きめに切り取る  
お尻側と皮の近くが甘く、芯の近くは酸味が強い



#### お肉と相性抜群!

肉を軟らかくする効果が、すりおろしを焼き肉のたれに混ぜたり、煮込み料理に消化を助けるため、食後のデザートにも

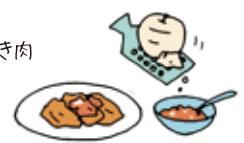

# こりゃあ、うまい!

recipe

## やみつき! わかめとレタスのツナ和え



提供：JA熊本経済連生活総合課

### 材料 (2人分)

エコープマーク 生わかめ … 50g  
レタス(ちぎる) … 1/2玉  
エコープマーク  
ホワイトツナフレーク(ツナ缶)1缶分

#### A

極うまつゆ  
(または3倍濃縮のめんつゆ) … 大さじ2  
塩 … 1つまみ  
エコープマーク  
白いりごま … 大さじ1  
おろしにんにく … 小さじ2  
豆板醤 … 小さじ1  
ごま油 … 大さじ1

糸唐辛子 … 適量

### 作り方

- 1 わかめは水戻しし、食べやすい大きさに切ってよく水気を絞っておく。
- 2 ボウルにAを入れてよく混ぜ合わせる。
- 3 ②に①、レタス、ツナを入れてよく和え、器に盛りつけて糸唐辛子を添える。

エコープマーク品のご購入は  
お近くの供給センターまで♪



射手座

11/23～12/21

☆全体運☆ 責任ある役回りを引き受けて。大変でもやりがいがあり、人望を得られます。目標は大きく持って。買い物に吉

☆健康運☆ 目の疲れからくる肩凝りや首の痛みに気を付けて  
☆幸運を呼ぶ食べ物☆ リンゴ

他保険会社にご加入の皆様へ

JAの建物更生共済

# お見積りキャンペーン実施中!

令和5年6月1日～令和5年9月30日

新規加入を  
検討されている方も  
お気軽にご相談  
ください♪



玉名南

ライフアドバイザー

宮本 千佳

台風・水災シーズンに備えて



水害



台風



地震



土砂崩れ

JAであなたの保障を再確認してみましょう!

ポイント1



共済掛金(保険料)の改訂や値上がりはありませんか?

JAの場合  
(建物更生共済)

10年間共済掛金が変わりません。※1さらに最長で30年の保障期間を選ぶことができ、嬉しい満期共済金もあります!

※1 5年契約を除く

ポイント2



水災など自然災害の保障はついてますか?

JAの場合  
(建物更生共済)

火事や落雷だけでなく水災、地震、台風などの保障がついているため、近年多発する大規模自然災害にも安心です。

ポイント3



家財の保障に加入していますか?

JAの場合  
(建物更生共済)

家財の保障も充実しており、令和2年7月豪雨では家財だけで27億円以上の共済金をお支払いしています。※2また、自然災害だけでなく、現金や通帳の盗難も保障対象です! ※3

※2 JA共済連熊本調べ ※3 通帳の場合は、30万円または火災共済金額のいずれか低い額、預貯金証書の場合は300万円または火災共済金額のいずれか低い額が限度です

ポイント4



地震の保障は万全ですか?

JAの場合  
(建物更生共済)

畜舎、納屋、神社、仏閣、病院など様々な建物を保障することができるため、地震にも安心です。



岱明

ライフアドバイザー

浅野 誉之

どなたでもご利用できます。ぜひ、この機会にご相談ください!

お問い合わせは、  
お近くのJAたまな  
各窓口まで

- 荒尾市総合支所 TEL:68-4444
- 玉名南総合支所 TEL:73-3232
- 菊水総合支所 TEL:86-3101
- 長洲総合支所 TEL:78-5555
- 横島総合支所 TEL:84-3155
- 南関総合支所 TEL:53-1617
- 岱明総合支所 TEL:57-1121
- 天水総合支所 TEL:82-2111
- 三加和総合支所 TEL:34-3161
- 玉名北総合支所 TEL:72-3333
- 玉東総合支所 TEL:85-2360

JA共済  
<https://www.ja-kyosai.or.jp>



山羊座

12/22~1/19

☆全体運☆ 好調運です。ラッキーが舞い込む予感。ピンチに思えることもより活躍するためのきっかけです。前向きに捉えて

☆健康運☆ 腰痛、関節痛は早めにケアを。サポーターが吉  
☆幸運を呼ぶ食べ物☆ カボチャ



第11回  
(令和5年度)

# きらめきフォトコンテスト作品募集

## 作品テーマ

「地元食材を美味しく食べている様子」  
「家族(子供)と農作業」  
「地域の担い手」・「我が家の跡継ぎ」  
「未来に残したい伝統文化」  
「頑張ってきたじいじ、ばあば」など

## 入賞

JAたまな賞:5万円の旅行券 ……1点  
きらめき賞:2万円の商品券 ……5点  
入 選:3千円の商品券 ……10点

締切日:令和6年1月31日まで

## 応募方法

写真タイトル、氏名、住所、年齢、連絡先を記入の上、下記のいずれかの方法でご応募下さい。

◆メールでのご応募 photo@jatamana.or.jp

◆郵送か持参でのご応募

〒865-8555 熊本県玉名市六田7番1  
JAたまなフォトコンテスト事務局 (又はお近くの各総合支所へ)

◆ホームページからのご応募

専用応募ページから直接応募可能です!  
https://jatamana.or.jp/photo-form/



## 注意事項

■作品は応募者オリジナルのものに限ります。 ■当コンテストの運営一切は主催者のJAたまなが行います。 ■撮影場所は、JAたまな管内に限ります。 ■当コンテストに応募するにあたり、応募者は事務局の運営方法に従うものとし、その運営方法について一切異議を申し立てないものと致します。 ■応募に係る費用については、応募者ご自身の負担となります。

お問い合わせ先:JAたまな企画営農室企画課  
TEL:0968-72-5563 FAX:0968-57-7566



▲ (株)グリーンたまなJA葬祭

# 終活 ✨ 事前相談 ✨ 受付中!

冠婚葬祭定期積金「みらい」

- ご契約者は特典が受けられます
- 施設をご利用される場合は、係員にお申し出ください

「今」をより良く、より自分らしく楽しむために知っておきたいこと  
お悩み相談などお気軽にお問合せください

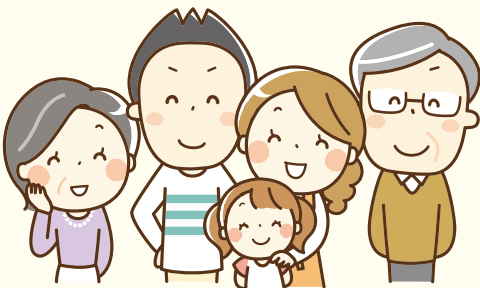

**無料!!** **要予約!!**

JA葬祭の紹介動画は  
こちらからご覧いただけます♪



24時間  
365日対応

葬儀のご相談・ご依頼は  
今すぐお電話ください

フリーダイヤル **0120-40-5564**

または、  
各総合支所へ



水瓶座  
1/20~2/18

☆全体運☆ 見られていることを意識して行動を。注目を力に変えられます。相談は年上の人にと吉。行動はスピーディーに

☆健康運☆ 筋トレやシェイプアップに力を入れて。効果大  
☆幸運を呼ぶ食べ物☆ ブドウ

8658555  
 玉名市六田七番一  
 JAたまな  
 総務課広報係

答え住所氏名年齢  
 電話番号  
 今回の中でよかった記事  
 と、身近な出来事 話題を  
 書いてください

## クイズを解いて ご応募ください!!

正解者の中から「JAたまな取扱いの  
 おすすめ商品」を差し上げます。商品  
 内容と当選者人数は毎月変わり本誌  
 にて発表致します。

応募締切：9月30日必着

# クイズ? 頭の体操

二重マスの文字をA→Dの順に並べて  
 出来る言葉は何でしょうか？

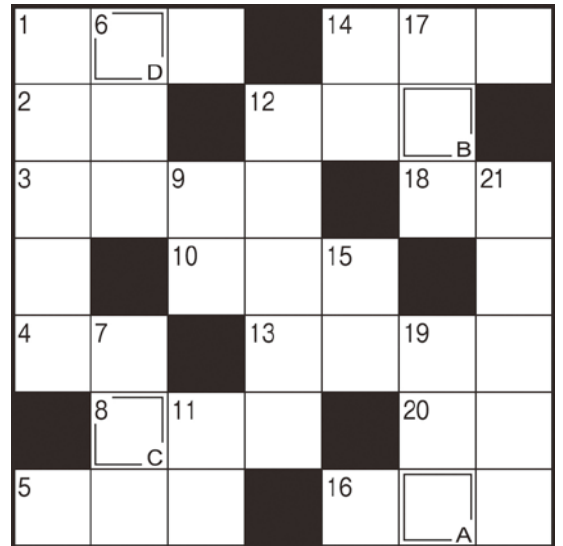

QRコードを読み  
 取り取ってご応募  
 いただけます♪

お気軽に  
 ご応募ください!!

### 🔑 ヨコのカギ

- ① 十五夜に飾る植物
- ② 帰り道のこと
- ③ 葉はコアラの餌になります
- ④ 2の3—は6
- ⑤ 必要以上に子どもを甘やかすこと
- ⑧ 糞(あつもの)に懲りて—を吹く
- ⑩ 発車—の新幹線になんとか乗り込んだ
- ⑫ 奈良や和歌山がある地域
- ⑬ 漢字で書くと竜胆。青紫色の花を咲かせます
- ⑭ 台風—、よく晴れたね
- ⑯ 吉永小百合さんの場合はサユリスト
- ⑱ ml、mgの「m」
- ⑳ お金を借りると付くことも

**PRESENT**

7月号クイズの答えは「ヒヤケド  
 メ」でした。正解者の中から5名の  
 方に『ほめられ黒酢300ml・塩こう  
 じパウダー12g×6袋』をお届けし  
 ます。

高尾 久美子さん 前本 典子さん  
 山村 秀美さん 中尾 百合子さん  
 田上 恵子さん  
 など

### 🔑 タテのカギ

- ① ボンベを担いで—ダイビングを楽  
 しんだ
- ② アンダー—の左腕投手
- ③ 収穫期の田んぼで金色に輝きます
- ④ 陶磁器はこの中で焼き上げられます
- ⑤ —に敬老の日のプレゼントをも  
 らった
- ⑥ 「モキー、チヨン」と鳴く虫
- ⑦ 陽(よう)の反対語
- ⑧ 汁物をよそう食器の一つ
- ⑨ 十五夜に楽しむもの
- ⑩ ピラフにホワイトソースをかけて焼  
 いたもの
- ⑪ 父と母のこと

## JAたまなで働きませんか?

農畜産物の取り扱いはもちろん、金融やガソリンスタンドなど、  
 さまざまな業務を行っています! たくさんある事業の中から、  
 あなたに合った働く場所がきっと見つかるはずです!  
 お気軽にお問い合わせください♪

JAたまなでは  
 一緒に働く仲間を募集しています♪

お問い合わせ先 総務部人事研修課 TEL:0968-72-5502



JAたまな  
きらめき  
サマーキャンペーン  
2023

組合員限定!!

特典1  
店頭金利  
(0.002%)  
**+0.05%**  
金利上乘せ

特典2  
★コンパクトに収納!  
先着700名様限定  
よりそう  
ポケットブルエコバッグ  
プレゼント!

※組合員もしくは同居されているご家族の方に限ります。※組合員への加入は、随時受付中。詳しくはお近くの支所へお問い合わせください。

県下19カ所のJA直売所でご利用されると  
**5%割引**になるJAカードも  
JA窓口にて申込受付中です!

対象商品  
**プレミアム定期貯金**  
[預入期間1年]  
[50万円以上新規ご契約]

キャンペーン期間  
令和5年 7月3日(月)~8月31日(木)

※既に当JAにお預け入れいただいている定期貯金解約後の新規ご契約は、キャンペーンの対象外となります。※左記金利の適用は、1年となり、満期日に同期間で自動的に継続いたします。自動継続後は、継続時点の店頭表示金利が適用されます。  
●中途解約された場合は、解約時の当JA所定の中途解約利率を適用させていただきます。●お利息には復興特別所得税を付加した20.315%の税金がかかります。  
●本商品は貯金保険の対象です。同保険の範囲内で保護されます。詳細はお近くのJA窓口でご確認ください。

JAの商品等について詳しくは店頭またはホームページでご確認ください。 [JAたまなホームページ] <https://www.jatamana.or.jp/> JAたまな 検索 JAたまな

● **法律無料相談**

▼場所 熊本市中央区  
▼事前に予約が必要です。  
(申し込みは総務課へ055-55000まで)  
◎法律相談担当  
崎坂誠司(JAたまな顧問弁護士)

法律についてのご相談は、随時受け付けています。

◆ **税務無料相談**

▼今回の税務相談日  
令和5年9月21日(木)  
▼場所 JAたまな本所  
▼事前に予約が必要です。  
(申し込みは最寄りの各総合支所まで)  
◎税務相談担当  
山口勝則(JAたまな顧問税理士)

税金について何でも、お気軽にご相談ください。

令和5年度 **第4回理事会**  
令和5年7月26日(水)

議事  
第1号議案 令和4年度決算監事監査指摘改善事項回答書  
第2号議案 業務報告書及びディスクロージャー誌について  
第3号議案 諸規程の改正及び制定について  
報告事項 ①異常例検査回答後の定期報告について  
②JAバンク基本方針に基づく経営管理資料のうち農林中金が定める事項について  
③余裕金運用状況について  
④支所別説明会の質疑応答について

**編集後記**

日ごとに暑さが増しているように感じるこの頃、皆さん、体調はいかがでしょうか? 私は毎日クーラーが欠かせません! 我が家の猫も今までは外で飼っていたのですが、異常な暑さが心配になり、最近はお家の中に入れてようになりました。今ではお気に入りの毛布の上で快適に過ごしています(ま)

**おたよりコーナー**

☆田植えがやっと終わりました。畦道で主人と2人で食べたおにぎりが最高においしかったです。高年齢になりいつまで続けられるかわかりませんが、孫達が待っている米を今年も作ります  
(高尾久美子さん)

とても素敵な話ですね! 今年もおいしいお米ができるといいですね!  
☆4月にきらめき店で買ってきて植えた野菜が収穫できるようになり、ネットでレシピを見たりして毎日工夫して食べています。自分で作ったものは特別おいしいです。  
(田上恵子さん)

—きらめき直売所をご利用いただきありがとうございます😊  
自分で作った野菜は新鮮ですし、おいしさ倍増ですよね!\*

★ 皆様のおたよりをお待ちしています! 宛先はこちら… 〒865-8555 玉名市六田7番1 JAたまな 総務課広報係  
★ メールでも受付中! Eメールアドレス… public@jatamana.or.jp

**JAカード限定!**

JA直売所のご利用が  
**15%おトク!**

JA直売所 (JAカード5%割引実施店舗) で、対象期間中にJAカードをご利用いただくと、ご利用金額合計の10%相当分\*をポイント還元!いつもの5%割引と合わせて、15%相当おトクにご利用いただけます!

※還元ポイントの上限は2,500ポイント(10,000円相当)です。

**いつもおトクなJAカード特典!**

JA直売所のご利用は請求時 **5%割引!** ※一部対象外の店舗がございます。

**期間限定キャンペーン**

JA直売所のご利用金額の **10%相当** をポイント還元!

対象期間 **2023年9月1日(金)~10月31日(火)**

還元時期 **2024年1月**

対象期間のJA直売所でのご利用金額合計の10%相当分から還元ポイント(4円で1ポイント)を計算します(小数点以下は切り捨て)。還元ポイントの上限は2,500ポイント(10,000円相当)です。

※ポイントは「JAカード わいわいプレゼント」または「JAカード ゴールドポイントプログラム」でご利用いただけるポイントです。※還元金額はポイント交換でキャッシュバックをご選択された場合の金額(1ポイントは4円換算で交換)を記載しています。

※本誌記載の情報は2023年4月時点の内容です。特典については予告なく終了や内容の変更を行う場合がございます。※JAビジネスカード、JAコーポレートカード、JCBブランドのJAカードは本特典の対象外です。※JAカードでのお支払いが対象です。電子マネーやコード決済等での支払いは、JAカードを登録されている場合でも本特典は適用されません。

もしも事故が起きたら…

- 1.けが人の救護等
- 2.もよりの警察へ連絡

**JA共済  
交通事故受付  
センター**

ジコハ クミアイ  
**0120-258-931**  
【24時間365日受付】

**農機センターの  
ご案内**

**中央農機センター**  
TEL 76-3366  
【担当地域】長洲町・玉名市・玉東町

**南関郷農機自動車センター**  
TEL 53-0049  
【担当地域】荒尾市・和水町・南関町

**(株)グリーンたまな葬祭事業**

グリーン会館…0120-40-5564  
玉名市六田5 73-2626

須弥山会館…53-2977  
南関町関下2013-5

長洲会館…78-5454  
長洲町梅田627-1

玉東会館…85-6633  
玉東町木葉650-1

横島会館…84-2020  
横島町横島3364-1

お電話はお間違えのないようにお願いします。

**農作業安全を心がけましょう!!**

巻き込まれによる重傷・死亡事故が多発しています!!