

JA たまな

2023
月
Vol. 357



たけのこ

★今月の読みどころ★

- きらめきニュース 2~3p
- 県域構想 5p
- 青壮年部ポスターコンクール 8~9p

LINEはじめました!

LINE



Twitter



Instagram



Facebook



ホームページ



きらめき発信 たまな

JA たまな 発 きらめきニュース

タケノコ出荷 品質良好

春富選果場

J A たまな管内では、タケノコの出荷が順調に進んでいます。やや小ぶりですが品質は良好。関東や関西に出荷しています。今後、3月下旬にピークを迎え、4月下旬まで続く見込みです。

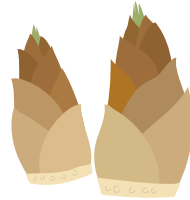

春富選果場では、生産者が持ち込んだタケノコを重さごとに選別。従業員が1本ずつ根切りし、傷の有無などを確認した後、段ボールに箱詰めしています。

J A 指導販売担当者は「今年も品質の良いタケノコができています。熊本県産のタケノコをたくさんの人に食べてほしい」と話しました。



選果されたタケノコ

販売金額64億5000万円を目指す

ミニトマト部会出荷協議会

全国屈指の生産量を誇るJ A たまな中央集荷センターミニトマト部会は12月1日、玉名市内で出荷協議会を開きました。令和4年度産は出荷数量1万2900t、販売金額64億5000万円の目標を掲げ、部会やJ A が一丸となり組織をあげて生産販売に取り組み、経営基盤の確立を目指します。

出荷協議会には部会員、市場関係者、行政、J A 役員が参加。三津家弘明部会長が「燃油や資材費の高騰で生産現場は厳しい状況にある。日本一の産地として、着色や食味にこだわり良品質なミニトマトを出荷していこう」と呼び掛けました。



部会員に呼び掛ける
三津家部会長

市場関係者は「玉名産ミニトマトの評価は高い。シーズンを通して品質管理を徹底していただき、売り場の確保に努めていきたい」と話しました。

ミニトマト部会では、部会員219名が110.9haで「玉宝」「千果」「キャロル7」を栽培しています。

産業廃棄物を適正処分

農薬空容器回収

J A たまなは12月1日、農薬空容器(産業廃棄物)の回収を行い、管内の供給センター11ヶ所に使用済み農薬の空容器が持ち込まれました。

産業廃棄物となる農薬空容器の処分方法は法令や行政の指導により厳密に定められ、一般の家庭ごみでは処分できません。J A ではトマトなどの施設園芸栽培が終了する7月と、水稻栽培が終了する12月の年2回行っています。

回収したのはプラスチックボトル、水和剤や粉剤の袋の他、瓶や缶。回収した容器は専門の産業廃棄物処理業者に処分を委託しました。

J A 担当者は「家庭で処分できない空容器を回収することで、地域組合員の役に立っていれば嬉しい。今後も継続していきたい」と話しました。



農薬の空容器を持ち込んだ生産者

ミカンをテーマに3年生学習会
玉東町立山北小学校



ミカンについて学ぶ生徒と説明するJA職員

JAたまなは玉名地域振興局と協力し、農産物PRや地産地消への取り組みに力を入れています。
12月6日には玉東町立山北小学校で、3年生が授業の一環としてミカンの学習会を行いました。「ミカンについて話を聞こう。ミカン博士に近づこう」をテーマに、JA職員らがミカンの育て方や管理の仕方、収穫後のJAでの選果から段ボールへの箱詰め作業などの一連の流れを説明しました。途中、生徒へ質問しながら、おいしいミカンの見分け方などを楽しく学びました。
JA指導販売担当者は「生徒の皆さんの知識が豊富でおどろいた。今後も地域の農産物に興味を持ってもらえる活動をしていきたい」と話しました。

冬春なす 目標10億8300万円
冬春なす専門部出荷協議会



挨拶をする荒木代表

JAたまな北部集荷センターなす部会冬春なす専門部は12月5日、JA三加和総合支所で出荷協議会を開きました。
令和4年産は部会員44名が16・87haで「PC筑陽」を中心に栽培。出荷数量3050t、金額10億8300万円を目標に掲げ、高品質で信頼できる生産と販売の確立を目指します。

出荷協議会には部会役員やJA役職員らが参加した他、関係市場8社がリモートで参加しました。専門部の荒木浩恭代表は「燃油や資材費の高騰で農業経営は厳しい状況にある。有利販売につながるための有意義な協議をしよう」と挨拶。JA職員が生産経過報告や出荷計画などを説明しました。

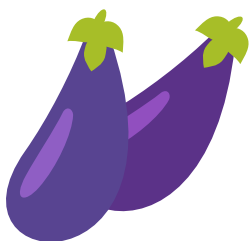

トマト出荷査定会で基準を確認
中央集荷センタートマト部会



出荷基準を確認する部会員と説明するJA職員(左)

JAたまな中央集荷センタートマト部会は12月2日、中央集荷センターで出荷査定会を開き、部会員と出荷基準を確認しました。
査定会には部会員や市場関係者、JA職員らが参加。牧野哲夫部会長が「玉名産トマトの市場評価は、生産者努力により年々高まっている。今後も出荷基準を守った出荷を心掛けよう」と挨拶。JA職員が販売情勢や出荷基準などを説明しました。
トマト部会では118名が52・2haで「かれん」「麗容」「はれぞら」を栽培しています。



牡羊座
3/21~4/19

☆全体運☆ コミュニケーション運が回復。話し合う姿勢は幸運も呼び込みます。頼み事もすんなり引き受けてもらえそう

☆健康運☆ テレビを見ながらストレッチが吉
☆幸運を呼ぶ食べ物☆ キャベツ

きらめきreport

12/6 グラウンドゴルフ大会

JAたまな女性部荒尾支部は、荒尾市内でグラウンドゴルフ大会を開きました。部員57名が参加し交流を深めました。12組に分かれて試合を行った結果、篠田利子さんが優勝されました。JA担当者は「部員の皆さんが楽しんでくれて良かった。今後も地域活性化のために続けていきたい」と話しました。



水消火器で消火練習をするJA職員

12/7 火災発生を想定し避難訓練

JAたまなは本所で避難訓練を行いました。火災を想定した訓練で、火災発生から消防署への通報、避難場所まで集合する流れを確認。避難後には水消火器を使い、火災発生時の対処方法を実践で学びました。JA担当者は「火災はいつどこで発生するか分からない。日頃から気をつけてもらいたい」と話しました。

12/13 くまモンとトマトPR撮影

熊本県産トマトのPR動画の撮影で中央集荷センタートマト部会の牧野哲夫部会長の圃場にくまモンが登場!一緒にトマトを紹介しました。

この動画は海外用に作成され、販売促進活動をする際に使用されます。

熊本県産トマトPR動画撮影
©2010熊本県くまモン
撮影日:令和4年12月13日



牡牛座
4/20~5/20

★**☆全体運☆** 当てが外れる危険が。人に頼らず自己完結できるプランを組みましょう。下旬は好情報を入手できる予感あり

★**☆健康運☆** おいしいものが癒やしに。美食を楽しんで
★**☆幸運を呼ぶ食べ物☆** フキのとう

県域JA構想

共済事業



《基本方針》

- ・地区の枠を超えた組合員・利用者サービスの拡充（交通事故対応、共済金請求などの各種手続き）と利便性の向上に取り組みます。
- ・本所機能の集約とさらなる事務負荷軽減効果により、組合員・利用者ニーズに対応した「出向く体制の強化」と「専門性の向上」に取り組みます。

① 契約者・利用者の利便性・サービスの向上

(ア) 自動車損害調査のさらなる機能拡充

県内の事故発生現場の最寄りのJA共済窓口による迅速な対応など、JAと県本部による県内均質な損害調査サービスの提供を目指します。

(イ) 共済金請求のしやすさの提供

地区の枠を超えた県内すべてのJA共済窓口で、家屋被害や入院等による共済金請求が可能となる体制の構築に取り組みます。

(ウ) 共済契約にかかるアフターサービス・各種手続きの利便性向上

地区の枠を超えた県内すべてのJA共済窓口で、契約内容や住所の変更等の手続きが可能となる体制の構築に取り組みます。

(エ) 大規模自然災害時の対応

頻発する大規模自然災害被害に対して、地区の枠を超えた共済担当者の動員による早期の共済金支払い体制の実現により、被災契約者の復旧・復興・生活再建に貢献します。



② 保障提供・契約者フォローの徹底に向けた「出向く体制」の強化

(ア) 「出向く体制」の量的強化

事務負荷軽減と重複機能の集約により生じた再配置可能要員を、「出向く体制」要員として再配置し、利用者ニーズに応じた提案力・対応力の強化に取り組みます。

(イ) 「出向く体制」の質的強化

LA(ライフアドバイザー)・渉外の役割を統一し、提案・相談機能にかかる専門性の向上を図るとともに、LAとスマサポ(自動車共済専任スマイルサポーター)間、LAと一般職員間の連携を深めるスキームを構築し、利用者の利便性向上に取り組みます。また、「推進」「アフターフォロー」「保全(共済金請求・異動申込受付)」が一体となった訪問活動を実践します。

JAたまな中央集荷センター 従業員大募集

コツコツ出来る仕事です。

募集人員 男・女 多数募集 **やる気のある方、大歓迎!!**

職種 トマト・ミニトマト・イチゴ選果、パック詰め等 ※未経験者でも可

受付 中央集荷センター
受付は平日午後5時まで随時(土・日・祝日は12時まで)

面接会場 JAたまな中央集荷センター会議室

簡単な作業です。未経験者でも可。



お申し込みお問い合わせ **JAたまな中央集荷センター** 〒865-0046 玉名市北牟田11-1 **TEL.0968-75-2100**



双子座 5/21~6/21

☆全体運☆ 勢い余ってミスしても許してもらえそう。ポジティブなあなたの周りには味方が集まってきます。目標を伝えて

☆健康運☆ 良い汗をかいて体力アップ。体調も改善
☆幸運を呼ぶ食べ物☆ 小松菜

生育期間中の管理作業をしっかり行うことで、健全な麦を育て、品質と収量の向上に繋がしましょう。

2023.February (2月)

1 排水対策を万全に

・排水溝を整備し、地表面の雨水が速やかに圃場外へ排出されるようにしましょう。排水が不十分だと湿害による根痛みを引き起こします。
※圃場内が乾いていると麦踏み等の管理が行いやすくなります。

2 麦踏みや土入れを

入念に行う

・麦は踏まれることで根をしっかりと張り、倒伏しにくくなります。また、生育を調整する効果もあり、出穂時期

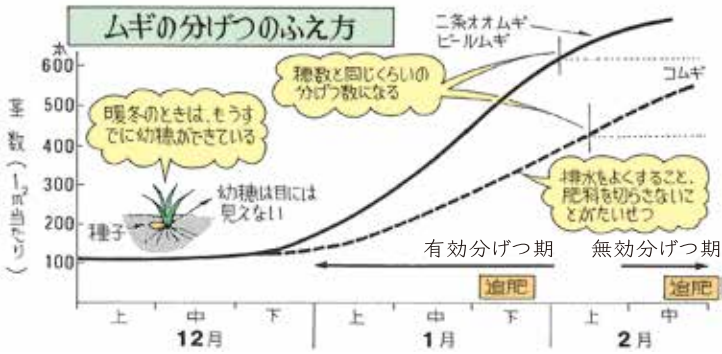

の穂揃いが良くなります。

・土入れは雑草の発生を抑制するほか、凍霜害や湿害等から保護する効果があります。

※天気の良い日の午後、土壌が乾いた状態で行うと効果的です。1月から2月までに各々3回程度行って下さい。

3 雑草防除で草の実混入防止

・各管理作業と併せて中期除草剤の散布によりしっかりと防除しましょう。ヤエムグラ、カラスノエンドウ等、広葉雑草にはアクチノールB乳剤(反当200cc/水100ℓ)を使用して下さい。

※除草剤使用の際は、周辺作物への飛散防止に努めて下さい。

4 適度な追肥で穂数確保

・1月下旬と2月下旬に2回の追肥を行い、穂数を増加させ品質向上に繋がしましょう。

・施用例：BB454 反当15kg(窒素量で約2kg)

※土入れ作業と同時に行うとさらに効果的です。天候によっては、肥料切れとなる場合がありますので注意して下さい。

雑草防除

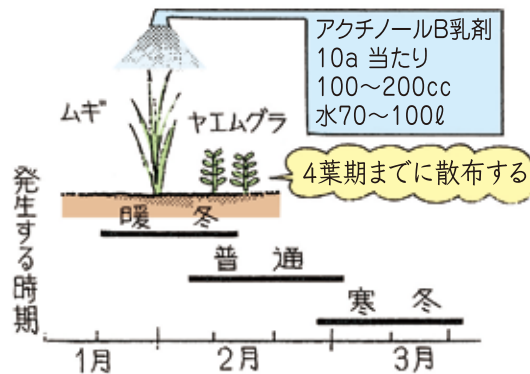

冬の寒暖によって発生の時期が違うよ!



指導員からの一言

麦踏みには、発根作用と生育調整の効果があり、しっかり行うことで麦の健全な生育を促し、霜柱による凍上、風による土の移動防止など土壌状態の改善も図れます。追肥・土入れ作業と同時に、良質な麦作りに努めましょう。



蟹座 6/22~7/22

★☆☆☆ ☆全体運☆ 上昇運です。1つ1つ丁寧に進めていきましょう。足りないところは補ってもらえるはず。旅行計画にツキ

★☆☆☆ ☆健康運☆ ふくらはぎをモミモミしてむくみを解消 ☆幸運を呼ぶ食べ物☆ ワラビ

JAマイカーローン キャンペーン!!

Web審査
申込限定

令和4年12月1日(木)～令和5年4月30日(日)

固定金利型
年1.5~1.8%

変動金利型
年1.1~1.4%

Let's Drive!

Let's go!

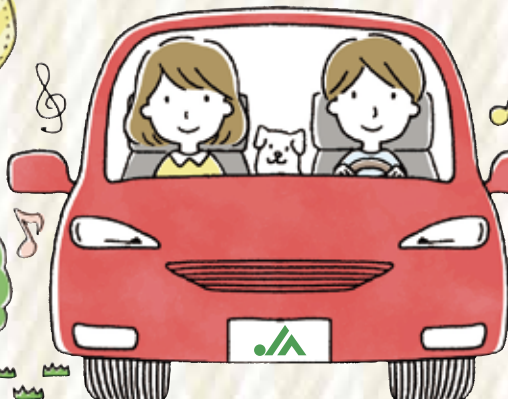

JAマイカーローン商品概要

ご利用いただける方

●申込時の年齢が18歳以上の方。(最終償還時年齢は満76歳未満) ●当JAの営業地区内に在住または勤務の方で当JAが定める条件を満たす方。 ●継続して安定した収入が見込まれる方。 当JAが指定する保証機関の保証が受けられる方。

お使いみち(※営業用自動車は対象外)

自動車・バイク(中古車を含む)の購入、車検、点検、修理、購入に付帯する諸費用、車庫建設資金、運転免許取得資金、他金融機関や残価設定型カーローンの借換。

お借入金額

10万円以上1,000万円以内(所要額の範囲内で1万円単位)ただし、車庫建設資金は100万円以内。借換の場合は、借換の対象となる資金の一括返済金額の範囲内。

お借入期間

6ヶ月以上10年以内。

担保/保証

無担保/熊本県農業信用基金協会、三菱UFJニコス(株)ほか、保証人は原則不要。

保証料

別途年0.51%~年0.79%が必要となります。



Webで
カンタン
お申込!

JA教育ローン商品概要

ご利用いただける方

- 教育施設に就学予定または就学中の子弟を有する方。
- 借入時の年齢が満20歳以上の方。(最終償還時年齢は満71歳未満)
- 当JAの営業地区内に在住または勤務の方で当JAが定める条件を満たす方。
- 継続して安定した収入が見込まれる方。
- 当JAが指定する保証機関の保証が受けられる方。

お使いみち

- 入学時:入学金など入学時に必要な資金
- 在学時:授業料など在学中に必要な資金(借入申込日より2ヶ月前に支払い済みとなった資金を含む)
- 他金融機関等の教育資金の借換

お借入金額

10万円以上1,000万円以内(所要額の範囲内で1万円単位)ただし、借換の場合は、借換の対象となる資金のお借入残高の範囲内。

担保/保証

無担保/熊本県農業信用基金協会、三菱UFJニコス(株)ほか、保証人は原則不要。

保証料

別途年0.51%~年1.0%が必要となります。

返済方法

- 元金等毎月返済(ボーナス返済併用可)
- 6ヶ月以上15年以内(据置期間を含む)

●表示金利は、令和4年12月1日～令和5年4月30日にお申し込みいただき、令和5年5月31日までにお借入れいただいた場合の適用金利です。

※金利の引下げには、一定のお取引条件がございます。詳しくは、JAたまな本支所の店頭までお問い合わせください。

※金利は金融情勢の変化により見直しさせていただく場合がございます。

※審査の結果、ローン利用のご希望に添えない場合もございますので、ご了承ください。 ※ご融資の際は当JAへの出資が必要となります。あらかじめご了承ください。

※お申込み・お問い合わせはお近くのJA窓口へお願い致します。

JAたまな TEL0968-72-5505



Web審査申込限定

JAの教育ローン

令和4年12月1日(木)～令和5年4月30日(日)

あなたの夢を応援します

キャンペーン金利

固定金利型

年1.65%~年1.35%

※表示金利は、令和4年12月1日現在

その他にも使い道自由なフリーローンなど、各種ローンも取り揃えています。お気軽に窓口までおたずねください。

Webで
カンタン
お申込!



「JAとのお取引はこれから」というお客様もお気軽にお問い合わせください



獅子座
7/23~8/22

☆全体運☆ 注目されやすいので身を律していきましょう。公平公正を心がけると良い方向へ。頼まれ事は引き受けると吉

☆健康運☆ 健康セミナーに参加すると得るものが大
☆幸運を呼ぶ食べ物☆ コリ根

「我が町特産物PR ポスターコンクール」

JAたまな青壮年部は食農教育活動の一環として、管内の小学校6年生を対象に「我が町特産物PRポスターコンクール」を行っています。子どもたちが地元の農産物を学ぶきっかけとなり、食や農業の大切さを感じ、ふるさとの誇りを持つてもらうと実施しています。

第15回となる今回は35校から1051点の応募があり、組合長賞に菊水小学校の上田遥香さん、青壮年部長賞に六栄小学校の高木友理子さんを選びました。応募作品はトマトやイチゴ、梨や米など管内の特産物が描かれた、素晴らしい作品ばかりでした。たくさんのご応募をありがとうございました。

また、12月初旬に組合長賞と青壮年部長賞の表彰も行い、下川満青壮年部長と孝富士修副部長が小学校を訪れ、受賞者に賞状と副賞として図書カードを手渡しました。出展者全員には色鉛筆を配布しました。組合長賞を受賞した上田さんは「たくさん色を使って頑張った」と、青壮年部長賞を受賞した高木さんは「昨年の受賞作品を参考にいろんな野菜を描きました。受賞したと聞いた時には飛び上がって喜びました」と入賞した喜びを話されました。



青壮年部長賞を受賞した
六栄小学校の高木さん



組合長賞を受賞した
菊水小学校の上田さん



青壮年部長賞



六栄小学校 高木 友理子さん

組合長賞



菊水小学校 上田 遥香さん



乙女座
8/23~9/22

★**☆全体運☆** うまいかないことは時間と距離を置いて。今はこじらせないのが最善の方法です。経験者の話は参考にして◎

★**☆健康運☆** 頑張り過ぎは禁物。適宜休憩を入れて
★**☆幸運を呼ぶ食べ物☆** ゴボウ

その他の入賞者は
次の通りです
(敬称略)

優秀賞

杉本琉遙(横島小学校)
岩下しずく(中央小学校)
左村魁聖(高道小学校)
嶋田桜大(高道小学校)
藤井杏樹(玉名町小学校)
畑田慎翔(長洲小学校)
平野泰聖(玉陵小学校)
鳴海颯人(築山小学校)
野上樹玉子(玉名町小学校)
高田実玖(築山小学校)

優良賞

安田莉麻(木葉小学校)
岩木あいり(中央小学校)
吉田とうま(中央小学校)
宮本真緒(玉陵小学校)
坂井優花(菊水小学校)
森一剛(睦合小学校)
森田凜叶(鍋小学校)
前村真優(長洲小学校)
田尻愛奈(小天小学校)
飯塚愛(大野小学校)
稗島葵音(南関第一小学校)
福田暁子(豊水小学校)
平野綺望(小天小学校)
藪内怜矢(荒尾第一小学校)
高田優衣(築山小学校)



作品は
QRコードを読み取って
ご覧いただけます♪

支部長賞



築山小学校 木下 愛さん



中央小学校 吉村 凜さん



三加和小学校 中山 かれんさん



鍋小学校 吉田 陽菜子さん



横島小学校 坂西 凜音さん



玉水小学校 今吉 笑さん



天秤座
9/23~10/23

☆☆☆**☆全体運☆** ゆっくりにこやかに話すのが成功の秘訣(ひけつ)。
交渉事は反対意見を言わない方がうまくいきます

☆☆☆**☆健康運☆** 人と一緒に運動するとレベルアップできます
☆☆☆**☆幸運を呼ぶ食べ物☆** セロリ

シェフ永井のおすすめ

カキとセリの卵とじ

材料(1人分)

カキ ————— 80g 粉さんしょう ——— 適宜
 セリ ————— 1/4把 ご飯-茶わん1杯(200g)
 溶き卵 ————— 1個分

だし

かつおだし ——— 60ml みりん ————— 小さじ1
 薄口しょうゆ ——— 小さじ1

作り方

- (1) カキはよく洗い水気を取っておき、セリは1cmのざく切りにする。
- (2) 小鍋にだしの材料を入れ、沸かして火を止める。
- (3) (2)にカキを入れ、中火で2、3分煮て溶き卵でとじ、セリを散らし30秒ほどふたをする。
- (4) 器にご飯を盛り付け(3)を上のにのせ、粉さんしょうを振りかけ出来上がり。



切りたんぽのお焦げ風

材料(3人分)

切りたんぽ ————— 3本 むきエビ ————— 6尾
 鶏もも肉 ————— 100g ショウガスライス — 3枚
 ハクサイ ————— 1/8個 タカノツメ ——— 1本
 タケノコ水煮 ——— 1/2本 水溶き片栗粉 ——— 適宜
 ニンジン ————— 1/3本 ごま油 ————— 小さじ1
 キクラゲ ————— 60g サラダ油 ——— 大さじ3
 チンゲンサイ ——— 1本 塩・こしょう ——— 適宜

スープ

水 ————— 360ml しょうゆ ——— 大さじ1
 鶏がらスープ ——— 小さじ1 料理酒 ——— 大さじ2
 塩 ————— 2g

作り方

- (1) 切りたんぽは斜めに4つ切りにしてサラダ油(分量外)でカリカリに素揚げし、鶏もも肉は薄切り、ハクサイはざく切り、タケノコ水煮は縦に薄切り、ニンジンは短冊切り、キクラゲは細切り、チンゲンサイはざく切りにする。
- (2) スープの材料を鍋で沸かしておく。
- (3) 中華鍋にサラダ油大さじ3を入れ、ショウガスライス、タカノツメ、鶏もも肉を中火で炒める。順にハクサイ、ニンジン、チンゲンサイ、タケノコを入れ、強火で炒め、軽く塩・こしょうを振る。
- (4) (3)に(2)を注ぎ、むきエビ、キクラゲを入れ水溶き片栗粉でとろみを付け、ごま油を回しかける。
- (5) 器に揚げた切りたんぽのをせ、上から(4)をかけ出来上がり。



永井 智一(ながい ともかず)
 茨城県笠間市にある
 「天晴(旧キッチン晴人)」オーナーシェフ



蠍座

10/24~11/22

☆全体運☆ 部屋の中を整理整頓。居心地の良い空間をつくと滞っていたことが動きだします。家族で過ごす時間も大切に

☆健康運☆ 好きなスポーツを楽しんで。継続が大事
 ☆幸運を呼ぶ食べ物☆ ダイコン



野菜ソムリエ上級プロ

KAORUの

フルーツ パラダイス

イラスト：小林裕美子

イチゴ

～愛される赤い果実～

かわいらしくて
栄養満点



楽しみ方・食べ方のコツ

イチゴは先端部分が甘い

生食で楽しむ

水や熱に弱いビタミンCを効率良く摂取できる



牛乳やヨーグルトなど、タンパク質と一緒に摂取することで美肌効果もよ



甘い

先端部から熟していくので、へた側を先に食べる。最後により甘く感じられる

いろいろな食べ方

サラダ、ソースやドレッシング、ドリンク、スムージー、イチゴミルク、ジャム(酸味があるイチゴがお薦め)



イチゴのプロフィール

- 【分類】バラ科オランダイチゴ属
- 【原産地】北アメリカ、南アメリカ
- 【おいしい時期(旬)】12～5月ごろ
- 【主な栄養成分】ビタミンC、葉酸、ペクチン、キシリトール、アントシアニンなど

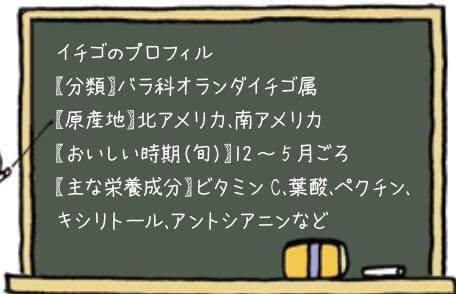

選び方

色鮮やかで、へたの付近まで真っ赤

イチゴ特有の甘い香り

粒々が赤色のものは完熟していて甘い

粒々を覆うように赤色の果肉部分が盛り上がっている

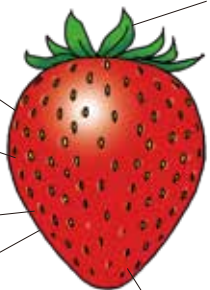

光沢と張りがある

へたが濃い緑色でピンと反り返っている

表面に細かい産毛が立っていると新鮮



保存方法

冷蔵保存

ラップするか保存袋に入れて野菜室へ

水分があると傷みやすいので洗わずに保存



平らな保存容器にペーパータオルを敷き購入時のパックから保存容器に入れ替えると比較的日持ちする

洗わずにへたを下(先端を上)に向け、重ならないように並べる

冷凍保存

ペーパータオルをのせてふたをして冷蔵庫へ

長期保存にお勧め
水洗いしてへたを切り、傷んだ部分を取り除く



砂糖をまぶして冷凍するとイチゴ同士がくっつきにくい。表面の傷みを防ぎ、乾燥や臭い移りも予防。少し解凍してそのままシャーベットに! スムージーにもどうぞ!

ジャム作り

保存袋に入れて空気を抜き冷凍庫へ



冷凍イチゴの方が短時間で滑らかに仕上がる

こりゃあ、うまい!



recipe 五色なます



提供：JA熊本経済連生活総合課

材料 (4~6人分)

- 大根(斜め薄切りにして干切り) 1/4本(約300g)
- 人参(斜め薄切りにして干切り) 1/3本(約50g)
- きゅうり(斜め薄切りにして干切り) 1/2本(約50g)
- エコープマーク 塩こうじパウダー 1袋
- 乾燥きくらげ(水戻しして細切り) 2g
- ゆずの皮(細切り) 適量
- A エコープマーク らっきょう酢 大さじ2
- エコープマーク 五倍酢 小さじ1~1.5
- ゆずの果汁 小さじ1

作り方

- 大根、人参、きゅうり、塩こうじパウダーをビニール袋に入れ、袋に空気を入れて口をしっかり持ち、よく振り混ぜる。
- ①にきくらげ、ゆずの皮、Aを加えて同じように振り混ぜる。
- 袋の空気をしっかり抜いて口を閉じ、冷蔵庫にしばらく置いておく。
- 水気を切って皿に盛りつける。

エコープマーク品のご購入はお近くの供給センターまで!



射手座

11/23~12/21

☆全体運☆ その場しのぎの発言は首を絞めそう。言い訳よりおわびと改善案が大事。冷静に対処すればピンチがチャンスに

☆健康運☆ 準備運動は念入りに。テーピングも◎
☆幸運を呼ぶ食べ物☆ カラシナ

今の保障で本当に大丈夫ですか？

いつでもどこでどんな交通事故が起こるかわかりません！

例

走行中にイノシシと衝突したケース



玉東
ライフアドバイザー



松永健

修理費用がこんなにかかります！

584,463円！

実際の見積書

合計金額	584,463円
登録番号	■■■■■■■■■■
車名・型式	トヨタ プリウス 5ドアクロス 1500
車台番号	■■■■■■■■■■
エンジン型式	1NZ-FXE型
型式指定	12100
類別区分	0025
初度登録年月	平成20年11月
走行キロ	■■■■■■■■■■
コード	修理項目/部品名称/塗装
0010	フロントバンパー(トヨタ系)
0030	左フロントサイドスカート
0050	右フロントサイドスカート
取替	52113-47010
	1,770

事故の相手が動物だから、誰も賠償してくれない...



玉東
ライフアドバイザー
森山美香

令和5年1月始期日以降の契約は、車両限定保障でも、動物との衝突を保障します！

事故の種類	損害限定担保	全損害担保
あて逃げ	×	○
電柱・ガードレールなどに衝突	×	○
車庫入れに失敗	×	○
動物との衝突	NEW!! ◎	○
相手自動車との衝突・接触**	○	○
盗難**+3	○	○
自然災害**	○	○
いたずら・落書・窓ガラスの破損	○	○
火災・爆発 など	○	○

※車両保障(車両損害限定特約)は相手自動車との衝突・接触などの限定された事故を保障します。相手自動車ならびにその運転者または所有者の氏名もしくは名称および住所の確認が必要となります。

ご自身の保障が万全がこの機会に確認しましょう！

- ご加入にあたりましては、お近くのJA窓口にお問合せください。
- 上記の掲載内容は概要を説明したものです。ご契約の際には「重要事項説明書(契約概要・注意喚起情報)」および「ご契約のしおり・約款」により必ずご確認ください。

お問い合わせは、お近くのJAたまな各窓口まで

- 荒尾市総合支所 TEL:68-4444
- 玉名南総合支所 TEL:73-3232
- 菊水総合支所 TEL:86-3101
- 長洲総合支所 TEL:78-5555
- 横島総合支所 TEL:84-3155
- 南関総合支所 TEL:53-1617
- 岱明総合支所 TEL:57-1121
- 天水総合支所 TEL:82-2111
- 三加和総合支所 TEL:34-3161
- 玉名北総合支所 TEL:72-3333
- 玉東総合支所 TEL:85-2360

JA共済
https://www.ja-kyosai.or.jp
[22439990205]



山羊座
12/22~1/19

☆全体運☆ 有言実行。口にしたことは実行する必要があります。慎重に発言しましょう。やったことへの評価は高めです

☆健康運☆ 早寝早起きで病知らず。朝食も大切に
☆幸運を呼ぶ食べ物☆ セリ



女性部通信

女性部・生活福祉課の活動をお知らせします

熊本県家の光大会

12月15日、元気で明るい文化活動の向上を目的に、宇土市のウイング松橋で第69回熊本県家の光大会が開催されました。『ちやくりん』読書感想文入賞者表彰では、管内の小学生8名が各賞を受賞されました。

また、家の光記事活用発表や記念講演も行われました。
入賞者は次の通りです。(敬称略)

【優秀賞】

池本涼介(腹赤小学校3年)

【優良賞】

原口慧佑(六栄小学校3年) 村上怜衣菜(腹赤小学校3年)
古澤叶望(腹赤小学校3年) 本田咲人(腹赤小学校3年)
渡邊詩織(小天小学校3年) 柴戸あずさ(高道小学校3年)

【ちやくりん賞】

北原和(高道小学校3年)



各賞の受賞者と岩見利美女性部長(右)

情報
発信元

JAたまな購買部 生活福祉課 TEL.72-5517

※お気軽にお問い合わせ下さい。

JAたまな
きらめき
2022-2023
ウィンター
キャンペーン
KIRAMEKI WINTER CAMPAIGN 2022-2023

組合員
限定!!

特典 1
店頭金利
+0.05%
金利上乘せ

特典 2
よりぞう
ミニタオル 抗菌加工
2枚セットプレゼント!

※組合員もしくは同居されているご家族の方に限ります。※組合員への加入は、随時受付中。詳しくはお近くの支所へお問い合わせください。

県下19カ所のJA直売所でご利用されると
5%割引になるJAカードも
JA窓口にて申込受付中です!

対象商品

プレミアム定期貯金
[預入期間1年]
[50万円以上新規ご契約]

キャンペーン期間

令和4年 令和5年
12月1日(木)~1月31日(火)

※既に当JAにお預け入れいただいている定期貯金解約後の新規ご契約は、キャンペーンの対象外となります。※左記金利の適用は、1年となり、満期日に同期間で自動的に継続いたします。自動継続後は、継続時点の店頭表示金利が適用されます。

●中途解約された場合は、解約時の当JA所定の中途解約利率を適用させていただきます。●お利息には復興特別所得税を付加した20.315%の税金がかかります。●本商品は貯金保険の対象です。同保険の範囲内で保護されます。詳細はお近くのJA窓口でご確認ください。

JAの商品等について詳しくは店頭
またはホームページでご確認ください。

[JAたまなホームページ]
<https://www.jatamana.or.jp/>

JAたまな

検索



水瓶座
1/20~2/18

☆全体運☆ 非常にパワフル。リーダーシップを発揮して称賛を浴びます。遅れが出そうな部分へのフォローはきめ細かに

☆健康運☆ 元気いっぱい。ハードなスポーツを楽しんで
☆幸運を呼ぶ食べ物☆ キウイ

答え・住所・氏名・年齢・電話番号
今月号の中でやった記事と、身近な出来事、話題を
書いてください

8658555
JAたまな
総務課広報係
玉名市六田七番一

クイズを解いて
ご応募ください!!

正解者の中から「JAたまな取扱いのおすすめ商品」を差し上げます。商品内容と当選者人数は毎月変わり本誌にて発表致します。

応募締切：2月28日必着

クイズ? 頭の体操

二重マスの文字をA→Eの順に並べて
出来る言葉は何でしょうか?

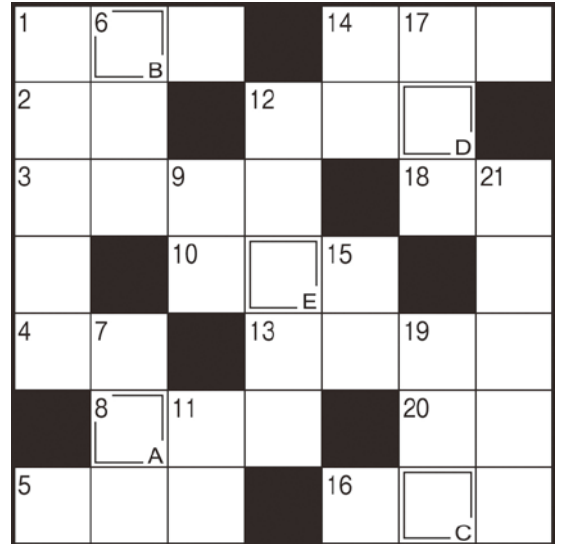

QRコードを読み取ってご応募いただけます♪

お気軽にご応募ください!!

ヨコのカギ

- ① ウィンタースポーツの代表格
- ② 旧国名の1つ。現在の三重県の大部分
- ③ お吸い物などを入れる器
- ④ 鬼は外、福は——
- ⑤ 掃除道具の1つ。魔女がまたがれば飛べるかも?
- ⑧ 車のフロントガラスに付くとギラギラして厄介です
- ⑩ 旅先で眺めることもあります
- ⑫ もむと温くなるタイプもあります
- ⑬ 遅い時間まで寝ずにいること
- ⑭ 仁徳天皇陵もこの1つ
- ⑯ 水分補給に役立つ——飲料は、電解質を加えています
- ⑰ 働き者だといわれる昆虫
- ⑳ 天ぷらを天——に漬けて食べた

PRESENT

12月号クイズの答えは「ユキアソビ」でした。正解者の中から5名の方に『らっきょう酢1L・塩こうじパウダー12g×6袋』をお届けします。

島本 敬介さん 林 君代さん
水本 孝子さん 中島 史朗さん
上田 洋子さん
など

タテのカギ

- ① 2月の誕生日・アメシストは紫色の——です
- ⑥ 刻みたばこを詰めて吸う道具
- ⑦ シが大ならMは
- ⑨ こうなった——を知りたいなあ
- ⑪ 暖炉にくべます
- ⑫ 3度の食事以外に食べるもの
- ⑬ バレンタインデーに実らせる人もいます
- ⑭ 囲碁や将棋の指し手の記録
- ⑮ 百貨店の——ガイドで目当ての売り場を探した
- ⑰ 昆虫と——節でだしを取った
- ⑱ 例年2月4日ごろ。暦の上ではこの日から春です
- ⑲ 昆虫と——節でだしを取った
- ⑳ 例年2月4日ごろ。暦の上ではこの日から春です

JAたまなで働きませんか?

農畜産物の取り扱いはもちろん、金融やガソリンスタンドなど、さまざまな業務を行っています! たくさんある事業の中から、あなたに合った働く場所がきっと見つかるはずです! お気軽にお問い合わせください♪

JAたまなでは一緒に働く仲間を募集しています♪

お問い合わせ先 総務部人事研修課 TEL:0968-72-5502

JAたまな「柑橘部会コンテナ回収」のお知らせ

みかんを集出荷する際に、コンテナは必要不可欠な資材です。柑橘部会員様に限らず、各ご家庭で所持されている部会コンテナの回収を行います。大変お手数をお掛けいたしますが、下記の最寄り施設へ搬入していただきますよう何卒よろしくお願い致します。



写真：JAたまな柑橘部会コンテナ例

回収日 2月6日(月)～2月10日(金)

回収時間 8:30～16:30

回収場所

中央みかん選果場・荒尾供給センター
天水みかん選果場・玉東集荷場・春富選果場

※各施設に置き場を設けます。

※部会コンテナ以外(個人コンテナ等)は、回収対象外となりますのでご注意ください。

※ご不明の点は中央みかん選果場までご連絡ください。

中央みかん選果場 ☎75-2220

令和4年度 第9回理事会

令和4年12月21日(水)

議事

第1号議案 令和4年度上期監事監査回答
について

第2号議案 資産査定要領の改正について

第3号議案 令和4年度資産査定における
一般貸倒引当率の適用について

報告事項
①年末年始の業務対応について

◆ 税務無料相談

税金について何でも、

お気軽にご相談ください。



▼今回の税務相談日

令和5年2月16日(木)

▼場所 JAたまな本所

▼事前に予約が必要です。

(申し込みは最寄りの各総合支所まで)

◎税務相談担当

山口勝則(JAたまな顧問税理士)

● 法律無料相談

法律についてのご相談は、

随時受け付けています。

▼場所 熊本市中央区

▼事前に予約が必要です。

(申し込みは総務課☎2-55000まで)

◎法律相談担当

崎坂誠司(JAたまな顧問弁護士)

おたよりコーナー



☆JAたまなの方が高齢者の方に手作り弁当をあげておられる記事を読んで感動しました。もらった人はとても嬉しかったと思うので、これからもずっと続けてもらいたいと思っています。(水本孝子さん)

— お便りありがとうございます。今後地域活性化のためにも様々な活動を行っていきます😊

☆サツマイモ収穫体験で女子高生とJA職員がイモを収穫し大きな力になりましたね。土に触れる大切さを若い人に経験して欲しいと思います。(林君代さん)

— 農業を体験することはとても大切ですよね😊自分で掘った芋を食べることで更に農業に対する興味を持ってもらえたら嬉しいです😊

編集後記

2023年、新たな年を皆さんはどのように過ごされたのでしょうか？私は毎年、人吉の青井阿蘇神社に行くのが恒例となっていました。1年の感謝と新たな年の家族の健康をお祈りしました。年月が過ぎるのは早いです。1日1日を大切に楽しく過ごしていきたいですね😊(ま)

★ 皆様のおたよりをお待ちしています! 宛先はこちら… ☎865-8555 玉名市六田7番1 JAたまな 総務課広報係

★ メールでも受付中! Eメールアドレス… public@jatamana.or.jp

終活 ✨ 事前相談 ✨ 受付中!

冠婚葬祭定期積金「みらい」

- ご契約者は特典が受けられます
- 施設をご利用される場合は、係員にお申し出ください

「今」をより良く、より自分らしく楽しむために知っておきたいこと
お悩み相談などお気軽にお問合せください

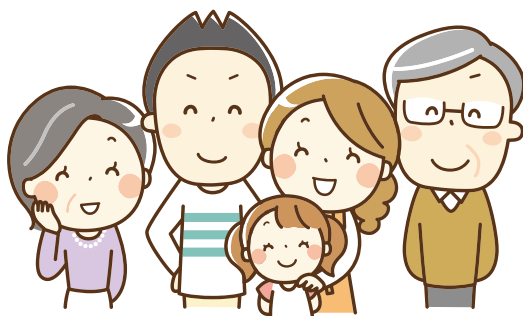

無料!!

要予約!!

JA葬祭では感染症対策を実施しています
※ご来場時は、マスクの着用をお願いいたします

24時間
365日対応

葬儀のご相談・ご依頼は
今すぐお電話ください

フリー
ダイヤル 0120-40-5564

または、
各総合支所へ

もしも事故が起きたら…

- 1.けが人の救護等
- 2.もよりの警察へ連絡

JA共済
交通事故受付
センター

ジコハ クミアイ
0120-258-931
【24時間365日受付】

農機センターの ご案内

中央農機センター
TEL 76-3366

【担当地域】長洲町・玉名市・玉東町

南関郷農機自動車センター
TEL 53-0049

【担当地域】荒尾市・和水町・南関町

(株)グリーンたまな葬祭事業

グリーン会館…0120-40-5564
玉名市六田5 73-2626

須弥山会館…53-2977
南関町関下2013-5

長洲会館…78-5454
長洲町梅田627-1

玉東会館…85-6633
玉東町木葉650-1

横島会館…84-2020
横島町横島3364-1

お電話はお間違えのないようにお願いします。

献血実施のお知らせ



移動採血車の受け入れを
右記のとおり行います。

【献 血 日】令和5年2月13日(月)

【受付場所】JAたまな本所

【受付時間】9:30～12:00

※400mlのみの受付となります。

☆血液が不足していますので、みなさんのご協力をお願いします。



献血カード(手帳)を
お持ちの方は
当日必ず
ご持参ください。