

JAたまな

8
2022
月

Vol.351



田植え体験をするJAたまな新入職員

★今月の読みどころ★

- 第29回 通常総代会 2～3p
- きらめきニュース 4p
- インボイス制度 9p

Twitter



Instagram



Facebook



ホームページ



きらめき発信 たまな

第29回玉名農業協同組合通常総代会



JAたまなは6月24日、第29回通常総代会を玉名市民会館で開きました。令和3年度事業報告や令和4年度事業計画など3議案が原案通り可決・承認されました。

令和3年度決算概要は、事業総収益130億8948万円、経常利益5億5006万円、当期剰余金4億4428万円、出資配当0.5%の2686万円、購買・販売事業に対する事業分量配当金1億2000万円となりました。

開会にあたり、久保英広組合長が「令和3年度は生産現場の負担軽減のために、様々な対策を行った。令和4年度についても食と農を支える組織としての使命感を持ち続け、地域になくしてはならないJAであり続けるため、役員と組合員の皆さんが一体となってこの難局を乗り越えていきたい」と挨拶しました。続いて20名の優良組合員に功労賞が授与されました。

議事では、伊藤伸治総代（横島総合支所）と鶴田秀忠総代（三加和総合支所）が議長に選任され、議案ごとに事務局の説明と採決が行われました。

第29回通常総代会 提出議案

第1号議案 令和3年度事業報告及び剰余金処分案について

（報告事項） 令和3年度貸借対照表、損益計算書、注記表及び附属明細書について（監査報告）

第2号議案 令和4年度事業計画及び関連事項について

1. 令和4年度事業計画について
2. 固定資産の取得・処分について
3. 国等の施策に基づく補助金、奨励金等の事務の委任について
4. 役員の報酬について
5. 自己改革工程表について

第3号議案 定款の変更について



優良組合員表彰(功労賞)

敬称略



果樹部門

尾崎 浩信 (天水)
立川 真治 (天水)
前田 義浩 (玉東)

園芸部門

田口 正信 (玉名南)
株式会社中道ファーム (横島)
園田 八千代 (横島)

共済部門

隅倉 幸恵 (荒尾市)
前原 正 (玉名北)
藤本 邦洋 (横島)
村上 武文 (菊水)
金栗 孝義 (三加和)

購買部門

山田 雄作 (荒尾市)
染村 亮弼 (玉名北)
吉川 悟志 (玉名南)
鶴田 義高 (天水)
芋生 勤斎 (南関)

畜産部門

猿渡 眞一 (南関)

農産部門

島川 俊 (長洲)
坂上 悟 (岱明)
小浜あくり合同会社 (玉名南)



令和3年度の取り組み



交通事故の未然防止を目的に荒尾・玉名警察署へ「LED自転車ライト」を贈呈しました。



管内の小・中学校の学校給食へ手作りみそ200kgを贈りました。地元産の大豆「フクユタカ」を使った手作りみそを味わうことで、農産物に興味や関心を持ってもらうことを目的に実施しています。



熊本製粉株式会社と協力し、小麦「ミナミノカオリ」の中でもタンパク質が12.5%以上のものだけを選別、製粉し「Premium T (プレミアムT)」として販売。高タンパク小麦のブランド化を図り、農業者の所得増大を目指しています。



未来に伝え残したい農業・農村・伝統に対する地域意識の向上を目的に「きらめきフォトコンテスト」を実施しました。



JAたまなは、組合員の皆様の農業所得の向上と地域の活性化に向けて取り組んでいきます。



牡羊座
3/21~4/19

☆全体運☆ 活気があります。レジャーは華やかでいつもよりぜいたくなものがお勧め。目的を絞ってお金を使うと好循環が

☆健康運☆ 運動は友人と一緒に始めると楽しく長続き
☆幸運を呼ぶ食べ物☆ サヤインゲン

JA たまな 発 くらめきニュース

高糖度ハウスみかん出荷始まる
販売目標1億2000万円を目指す

JA たまな管内で6月14日、ハウスみかんの出荷が始まりました。7月中旬にピークを迎え8月上旬まで続きます。令和4年産の生育は順調で高糖度に仕上がっています。

ハウスみかん部会は、部会員10名が2.6 haで栽培。出荷数量150t、販売金額1億2000万円を目指します。

ハウスみかんは皮が薄く果実が柔らかいのが特徴。水や温度などを徹底して管理するため、甘みが濃い仕上がりになります。JA で出荷するハウスみかんは「レギュラー」と「グリーン」の2種類。「グリーン」は皮が緑色ですが、中の果実は熟しています。

中央みかん選果場では、従業員が手作業で傷の有無などの品質を確認。光センサーを備えた選果機で糖や酸度を測り、選別し箱詰めをしています。



ハウスみかんの品質を確認する従業員

ハニローザ収穫祭・玉東町で開催
甘くておいしい旬を味わう

玉名郡玉東町で6月5日、ハニローザ収穫祭が開かれました。3年ぶりの開催となった同イベントには熊本県内外から約220名が参加。玉東町が日本一の生産量を誇るスモモ「ハニローザ」の収穫体験をしました。初めてハニローザを食べた参加者からは「甘くておいしい!」と笑顔があふれました。

収穫祭では参加者を4班に分け、班ごとに生産者の園地にバスで移動。JA たまな玉東スモモ部会の安田司さんの園地(面積6a)には75名が訪れ、バスを降りると手指を消毒。ハニローザが12個ほど入るカップを受け取り、係員から収穫時の注意事項などの説明を受けた後、食べ頃の実を収穫しました。

参加者は「大好きなハニローザの収穫祭を楽しみにしていた。今年は開催されてよかった」と久しぶりの収穫祭を喜んでいました。



ハニローザを収穫する参加者

夏秋ナス目標1億7160万円を掲げる
JA たまな夏秋ナス専門部出荷協議会

JA たまな北部集荷センターなす部会夏秋ナス専門部は6月30日、出荷協議会を開き、販売数量660t、販売金額1億7160万円の目標を掲げました。令和4年度産は部会員97名が8.96 haで栽培。生産資材などの物価高騰による生産コストの増大で農家経営は厳しい状況の中、農家所得向上のため、安全で安心な高品質ナスの産地としての地位確立を目指します。

出荷協議会は最小限の人数で開催。市場関係5社とJA 熊本経済連をリモートで繋ぎ、部会役員やJA 職員が参加しました。同専門部の井上繁孝部会長が「農家の経営状況は非常に厳しい。今年も品質の良いナスを作るので、高単価販売をお願いしたい」と挨拶。JA 職員が生産や販売基本方針、生産・販売状況を報告しました。



挨拶をする井上部会長



牡牛座
4/20~5/20

★**☆全体運☆** まず問題解決に尽力を。手のかかるものから片付めます。後には楽しい予定が待っています。下旬から運氣好転

★**☆健康運☆** 食べ過ぎたら体を動かしてカロリーを消費
 ☆**☆幸運を呼ぶ食べ物☆** オウク

きらめきreport

6/27・28 夏秋ナス出荷査定会

JAたまな北部集荷センターなす部会夏秋なす専門部は、春富選果場で出荷査定会を開きました。部会員が出荷基準や収穫適期を確認。今後の栽培管理ポイントについて、JA職員から説明を受けました。

井上繁孝部会長は「梅雨の雨量が少なく水不足が心配される。今後の対策を充分に行い、品質の良いナスを出荷していこう」と話しました。



出荷基準を確認する部会員と説明するJA職員(右)

6/28 農産物直売所で茅の輪神事

JAたまな農産物直売所「i-きらめき」六田店と築山店で、新型コロナウイルスの終息や無病息災などを祈る「茅の輪(ちのわ)神事」が執り行われました。直売所には農産物を出荷する生産者有志が作った直径約2mの茅の輪が設置され、神事の際、JA役職員が一列になり、茅の輪の前で一礼。左回り、右回り、左回りの順に3度ぐり抜けました。また、ミニ茅の輪約1500個が用意され、来店者に配布されました。



直売所で執り行われた茅の輪神事

6/28 特定技能生3期生入組式

JAたまなは新型コロナウイルスの影響で入国が遅れていた特定技能生3期生の入組式を本所で開き、インドネシアから8名を臨時職員として受け入れました。

特定技能生は日常会話程度の日本語ができ、一定の技能を満たしている「特定技能」により、最長5年間働くことができる在留資格を持っています。3期生も含め、現在までにインドネシアから22名を受け入れ、集出荷施設で働いています。



双子座
5/21~6/21

☆☆☆**☆全体運☆** 意見の食い違いは時間がかかっても調整を試みて。見切り発車で行動を起こすと後退することに。整理整頓にツキ

☆☆☆**☆健康運☆** 頭痛や眼精疲労に気を付けて。歯科検診は◎
☆☆☆**☆幸運を呼ぶ食べ物☆** マクワウリ

2022.August(8月)

水管理について

・中干し・幼穂形成期

田植えから1カ月程度で中干しの時期です。1株の茎が18本くらいを目安に5日程干します。田面にひびが入り、土中に酸素が供給され、新根の発生・下位節間の伸長抑制で倒伏対策。その後は、3日水を溜めて4日落とす。

・穂ばらみ期・出穂期

中干しから2週間後くらいから、水を十分に溜めて穂の発育を促します。

穂肥時期について

中干しから1週間後くらいに穂肥を施用します。20kg/反ですが、葉の色の濃さで量を調整します。

病害虫防除について

梅雨前線や台風などで南方からのジェット気流に乗り、ウンカ類・コブノメイガが飛来します。ウンカ類は孵化(ふか)後1週間が防除適期です。株元に集まるので注意しましょう。

葉いもち病は、出穂期に発病すると穂いもち病へ移行するので、早めの防除を心がけましょう。

トビイロウンカの発生パターン模式図

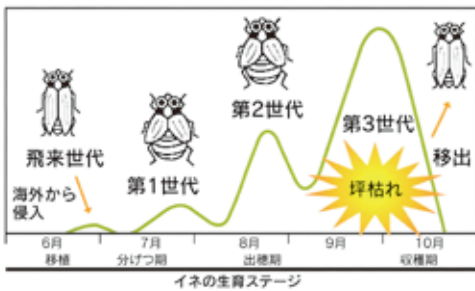

トビイロウンカは、第2世代以降短翅型(多産)が増加し、爆発的に増殖します。



◆ウンカの飛来源

◆ウンカの種類

セシロウンカ (飛来性害虫)



成虫および幼虫が稲を吸汁加害し、稲の生育を阻害。

ヒメトビウンカ (越冬害虫)



縞葉枯れ病や黒すじ萎縮病ウイルスを媒介。

トビイロウンカ (飛来性害虫)



短翅型が集合して稲を吸汁加害し、坪枯れが発生する。

指導員からの一言

水稻の生育も中盤で、中干し・穂肥と作業が続きます。病害虫も目立つ時期です。体調管理に気をつけて、美味しいお米作りを続けてください。

●ベトナム北部の冬春作水稻で越冬したウンカは、中国南部に移動する。(1次移動)
●中国南部に移動したウンカは、1〜2世代増殖し、梅雨期にジェット気流に乗り、日本まで長距離移動する。(2次移動)
※台風の進路によっては、梅雨期以外にも飛来する。



蟹座

6/22~7/22

☆全体運☆ 難しい役回りを任せられそうですが見事に切り抜けられます。あなたの笑顔が場を和ませます。にっこりほほ笑んで

☆健康運☆ メンタルにダメージの恐れ。心をガードして
☆幸運を呼ぶ食べ物☆ ゴーヤ

建物更生共済



建物更生共済



JAの建物保障は
10年間共済掛金が
変わりません!

※建物更生共済の場合、5年満了契約を除く。

JA共済キャラクター
浜辺美波

火災はもちろん自然災害や地震にも備えられる建物や家財の保障

自然災害に強い

地震に強い

満期共済金がある

様々な出費にも安心

共済金お支払い実績

平成28年4月 熊本地震	令和2年7月 熊本豪雨	令和2年9月 台風10号
約 1,483 億円 / 支払件数 93,844 件	約 175 億円 / 支払件数 4,530 件	約 18 億円 / 支払件数 4,767 件

建物更生共済大規模自然災害共済金支払実績による。JA共済連熊本調べ。(熊本県2022年2月末時点)

様々な物件を保障可能(店舗・事務所・病院・倉庫・神社・寺・畜舎)

●お引き受けにあたっては、審査がございます。 ●ご加入にあたりましては、お近くのJA(農協)へお問い合わせ下さい。 ●お支払いには所定の条件があります。この広告は概要を説明したものです。詳細につきましては「重要事項説明書(契約概要・注意喚起情報)および「ご契約のしおり・約款」により必ずご確認ください。

お問い合わせは、
お近くのJAたまな
各窓口まで

- 荒尾市総合支所 TEL:68-4444
- 玉名南総合支所 TEL:73-3232
- 菊水総合支所 TEL:86-3101
- 長洲総合支所 TEL:78-5555
- 横島総合支所 TEL:84-3155
- 南関総合支所 TEL:53-1617
- 岱明総合支所 TEL:57-1121
- 天水総合支所 TEL:82-2111
- 三加和総合支所 TEL:34-3161
- 玉名北総合支所 TEL:72-3333
- 玉東総合支所 TEL:85-2360



獅子座
7/23~8/22

☆☆☆**☆全体運☆** 好調運ですが、とても多忙。やることを整理して効率的に動きましょう。スケジュールには遊ぶ予定も組み込んで

☆☆☆**☆健康運☆** 規則正しい生活を心がけて。温かい食べ物にツキ
☆☆☆**☆幸運を呼ぶ食べ物☆** 桃

新入職員田植之体験!

JAたまなの新入職員11名は6月18日、玉名市内の田んぼで手作業による田植えを体験しました。

先輩職員が植え方を説明し、青壮年部の下川満部長が「植える際には、苗の根元に少し土をかぶせると植えた後の苗が定着する」と補足で説明しました。新入職員は足袋をはき田んぼに入ると、それぞれが片手幅ほどに広がり、田んぼに引かれた紐の赤い印の位置に苗を植えました。参加した新入職員は「初めて体験したが楽しかった」や「農業の大変さが分かった」と話しました。

10月には収穫期を迎え稲刈り体験をする予定です。



下川部長(左)と新入職員11名



乙女座
8/23~9/22

☆全体運☆ 恵みの多いときですが波乱の要素も秘めています。
危険なものには近寄らないで。機器の整備や安全対策も入念に

☆健康運☆ ハードな運動も可能。レジャーも楽しんで
☆幸運を呼ぶ食べ物☆ パプリカ

知って
いますか?

インボイス制度

第1弾



インボイス制度とは

令和5年10月1日より、現行の区分記載請求書等保存式に加えて導入される制度です。正式名称は、**適格請求書等保存方式**といいます。インボイス制度のもとでは、事業者は以下の対応が求められます。

事業者区分	販売時の対応 (証ひょうの発行)	仕入れ時の対応(仕入税額控除)	
		本則課税	簡易課税
適格請求書 発行事業者	課税事業者である買い手からの求めに応じインボイスの発行が義務化	売り手から発行されたインボイスを基に計算 ※インボイスがない取引は 税額控除ができなくなります	現行通り (インボイス不要)
課税事業者	現行通り (インボイスの発行不可)	—	
免税事業者		—	

課税事業者と免税事業者

課税事業者とは、前々年の課税売上高^{※1}が1,000万円を超える事業者をいいます。免税事業者とは、前々年の課税売上高^{※2}が1,000万円以下の事業者です。

※1 農業では主に農畜産物の販売高、作業委託料、使用していた農機等の売却代金が該当します。

※2 前々年の課税売上高が1,000万円以下の事業者も、届出書の提出により課税事業者になることができます。

【 課税事業者と免税事業者の消費税の取り扱い方の違い 】



消費者

農産物 20,000円
消費税 1,600円



生産者

資材 15,000円
消費税 1,500円



JAなど

■**課税事業者** **1,600円 - 1,500円[※] = 100円** を国に納める
(仕入税額控除) ※令和5年10月1日以降は原則としてインボイスが必要

■**免税事業者** 農産物を販売した際の消費税**1,600円**は**自身の収入**となるが、
資材を仕入れた際の消費税**1,500円**は**自らの負担**となる

インボイス制度についてのお問い合わせ先

軽減・インボイスコールセンター TEL.0120-205-553 (無料)
【受付時間】9:00~17:00(土日祝除く)



天秤座
9/23~10/23

★**全体運**★ 少しずつ条件が整ってきます。交渉は粘り強く続けましょう。協力者が現れる予感も。説明書はよく読んで

★**健康運**★ 持病のケアに力を入れて。良い対処法を発見
★**幸運を呼ぶ食べ物**★ ツルムラサキ

JAたまな

組合員
限定!!

きらめき 2022

サマ-キャンペーン

店頭金利

特典
1

+0.05%

金利
上乘せ

特典
2

よりぞう 先着1,000名様限定
ステンレスカップ
2Pセット プレゼント!

※組合員もしくは同居されているご家族の方に限ります。
※組合員への加入は、随時受付中。詳しくはお近くの支所へお問合せください。

対象商品	プレミアム定期貯金 [預入期間 1年] [50万円以上新規ご契約]
キャンペーン期間	令和4年7月1日(金)～令和4年8月31日(水)

※既に当JAにお預け入れいただいている定期貯金解約後の新規ご契約は、キャンペーンの対象外となります。
※上記金利の適用は、1年となり、満期日に同期間で自動的に継続いたします。自動継続後は、継続時点の店頭表示金利が適用されます。

県下19カ所のJA直売所をご利用されると、
5%割引になるJAカードも、JA窓口にて申込受付中です!

- 中途解約された場合は、解約時の当JA所定の中途解約利率を適用させていただきます。●お利息には復興特別所得税を付加した20.315%の税金がかかります。
- 本商品は貯金保険の対象です。同保険の範囲内で保護されます。詳細はお近くのJA窓口でご確認ください。

JAの商品等について詳しくは店頭
またはホームページでご確認ください。

[JAたまなホームページ]
<https://www.jatamana.or.jp>

JAたまな

検索

JAたまな



蟹座

10/24～11/22

☆全体運☆ 厳しい運氣となっています。思うように進まなくて
も慌てないで。無理せず体力を温存。次の機会に備えましょう

☆健康運☆ けがややけどに注意。安全確認を忘れずに
☆幸運を呼ぶ食べ物☆ イチジク



野菜ソムリエ上級プロ
KAORUの

フルーツ パラダイス

イラスト：小林始美子

ブドウ

～ポリフェノールの宝庫～

ブドウのプロフィール
 【分類】ブドウ科ブドウ属
 【原産地】中近東
 【おいしい時期(旬)】6～10月ころ(夏秋)
 【主な栄養成分】カリウム、ブドウ糖、果糖、アントシアニン、レスベラトロールなど



選び方

軸がたく、きれいな緑色
 実がふっくらとしていてみずみずしい
 色が濃くても問題ないよ
 実が隙間なく均等に付いている
 果皮に張りがある

果皮にプルム(白い粉)がしっかりと付いている

緑系
 鮮やかな濃緑色より、黄みがかった方が熟していて、酸味が少なく甘い

赤系 黒系
 熟すと濃い色に、黒紫色や濃紅色のものが甘く濃厚な味わい

NG
 軸が茶色く枯れている軸を持って揺ると実が落ちる……

楽しみ方・食べ方のコツ

凍った状態で水に漬けると、皮がツルツルと簡単にむけて便利

甘い
 軸側が先端よりも糖度が高い(品種による)

最後まで強い甘味を享受したい場合は、先端から食べてね

デザート
 シャーベット、タルト、ケーキ、ムース、ゼリーなど

料理
 フルーツサラダ、白あえなど

ジャムやソース、ワイン、スムージーにも!

保存方法

できるだけ早めに食べてね

冷蔵保存
 プルムは洗い流さず保存
 水分の蒸発を防ぎ鮮度を保つてくれるよ
 食べる直前にさっと水洗いすればOK

常温保存
 鮮度が食べれば4、5日ほど日持ちする

冷凍保存
 軸(小果柄)を少し破して1粒ずつ切り離し、保存容器に入れて野菜室へ
 水分の蒸発が抑えられ、鮮度劣化を防ぐことができるよ

要注意
 冷やし過ぎると甘味を感じにくい……

実を1粒ずつに分けると長持ち!

“こりゃあ、うまい!”

recipe

ささみのポン酢炒め



材料 (2人分)

- 鶏ささみ(削ぎ切り)..... 200g
- エコーブマーク 塩こうじパウダー..... 大さじ1
- 新米粉..... 大さじ2
- 小ねぎ(小口切り)..... 3本
- エコーブマーク こめ油..... 大さじ1
- エコーブマーク 味付けポン酢..... 大さじ2

作り方

- 鶏ささみは筋を取り除き削ぎ切りする。
- ①に塩こうじパウダーを揉み込み、30分以上置いておく。
- 熱したフライパンに油を入れ、②に新米粉を薄くまぶして並べ入れ、中火で焼く。
- 裏返して1分ほど焼き、ポン酢を回し入れ小ねぎも加えて軽く炒め合わせる。

エコーブマーク品のご購入はお近くの供給センターまで。



提供：JA熊本経済連生活総合課



射手座

11/23～12/21

☆全体運☆ 勢いのある好調運ですが下旬からは荒れ模様。用事もレジャーも前倒しで。後半は頼まれ事で忙しくなりそう

☆健康運☆ ストレッチやつぼ押しで血行を促進
 ☆幸運を呼ぶ食べ物☆ トマト

熊本の気候にあった

JA HOUSEの**家**づくり



◆ 家計に優しい「W断熱」

◆ 優れた調湿効果「オール漆喰」



お問い合わせは最寄りの  または **JA HOUSE** まで

株式会社エーコープ熊本住宅事業部

熊本市北区高平2-25-57 TEL.096-344-6340

お墓綺麗に再生クリーニング キャンペーン実施中!

お見積無料!

経験豊富なスタッフによる
決め細やかな作業で、
心までリフレッシュ!
是非、一度お試し下さい。



墓石建立、墓誌彫刻、移設、補修工事、その他承っております。

本所購買課 TEL:0968-72-5519 または、最寄りの供給センターへ



山羊座
12/22~1/19

☆**全体運**☆ これまでの頑張りが認められ成果が上がります。安定運ですからマイペースで、うれしいニュースも飛び込んできそう

☆**健康運**☆ 思い切り遊ぶのが健康の秘訣(ひけつ)。早起きも◎
☆**幸運**を呼ぶ食べ物☆ スモモ

エンディングセミナー

**要
予約**



「今」をより良く、より自分らしく
楽しむために知っておきたいこと

JA葬祭では感染症対策を実施しています
※ご来場時は、マスクの着用をお願いいたします

参加費 無料

販売行為一切致しません。安心してご参加ください

特典
エンディングノート
プレゼント!
その他、お弁当・粗品を
ご用意しております



プログラム

- 11:00~12:30
●終活セミナー
- 12:30~13:00
●お弁当配布
- 13:00~
●事前相談

先着20名様

8/17 (水) 玉東会館 TEL.85-6633

※新型コロナウイルス感染予防のため、日程の延期または中止となる場合があります。

24時間
365日対応

葬儀のご相談・ご依頼は
今すぐお電話ください

フリー
ダイヤル

☎0120-40-5564

または、
各総合支所へ

熊本県で農業を始める人を応援します!

熊本県新規就農セミナー & 就農・就業相談会

開催日 令和4年8月6日(土)

場所 熊本市中央区桜町3番40号
熊本城ホール3階会議室

第1部 12:00~13:30	新規就農セミナー
第2部 13:30~16:00	就農・就業個人相談会

セミナー&相談会
参加お申し込みは
こちらから



入場無料

服装自由

事前予約制

新規就農現地研修バスツアー 園芸コース

開催日時 令和4年8月20日(土)
◆8:00~16:30

定員 15名(予約制・先着順)

集合場所 熊本県庁本館[時計台]前

旅行代金 **参加費無料**

研修バスツアー
参加お申し込みは
こちらから



服装:動きやすい服装、運動靴等を準備下さい。(雨天時は雨具持参、昼食は各自負担願います)

お問
い
合わせ

熊本県新規就農支援センター 〒862-8570 熊本市中央区水前寺6丁目18-1 熊本県庁本館10階
(事務局:公益財団法人 熊本県農業公社) TEL:096-385-2679 FAX:096-213-1239
詳しくは、熊本県新規就農支援センターHP URL:<http://www.kuma-farm.jp/> でご確認ください。

主催:熊本県新規就農支援センター(公益財団熊本県農業公社/一般社団法人熊本県農業会議) 協力:熊本県



水瓶座
1/20~2/18

☆全体運☆ 対人運が活性化。良いことも大変なことも外から飛び込んできそう。返事は慎重に。言葉を選んで話すよう心がけて

☆健康運☆ ヨーグルトや発酵食品で腸を元気に
☆幸運を呼ぶ食べ物☆ 梨

答え住所氏名年齢
電話番号
今月号の中でよかった記事
と、身近な出来事 話題を
書いてください

8658555
JAたまな
総務課広報係
玉名市六田七番一

クイズを解いて
ご応募ください!!

正解者の中から「JAたまな取扱いの
おすすめ商品」を差し上げます。商品
内容と当選者人数は毎月変わり本誌
にて発表致します。

応募締切:8月31日必着

クイズ? 頭の体操

二重マスの文字をA→Eの順に並べて
出来る言葉は何でしょうか?

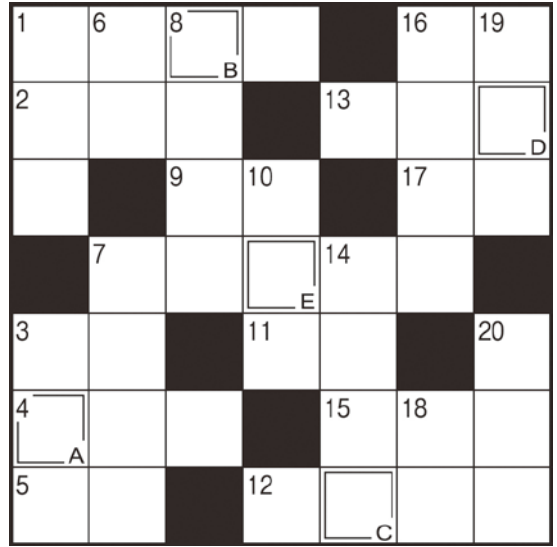

QRコードを読み取ってご応募
いただけます♪

お気軽に
ご応募ください!!

ヨコのカギ

- ① 夏に咲く黄色い花
- ② 行きは良い良い——は怖い
- ③ レタスやゴボウは——科の植物です
- ④ すし屋の符丁でお茶のこと
- ⑤ 能あるタカは隠してる?
- ⑦ 北海道の北部にある島。昆布やウニが名産品です
- ⑨ 停留所に止まります
- ⑪ 漢字などの横に小さな文字で振ります
- ⑫ 海からそよそよと——が吹いてきた
- ⑬ 英国の通貨単位です
- ⑮ 魚の下ごしらえをするときに取ることもあります
- ⑯ 草を刈るときに使います
- ⑰ 翼を持っています

PRESENT

6月号クイズの答えは「ラベンダー」
でした。正解者の中から5名の方に
『たまねぎ黒酢ドレッシング230ml・
カットわかめ25g』をお届けします。

生田 邦子さん 多山 美子さん
木村 久子さん 前原 清喜さん
山下 まち子さん

- ## タテのカギ
- ① 北海道新幹線の愛称の一つ
 - ③ 天気予報で使う単位はヘクトパスカル
 - ⑥ 食事の——にしつかりと手を洗った
 - ⑦ ソウガメのように水の少ない所でも暮らせる亀
 - ⑧ 綿あめの芯棒に使うことも
 - ⑩ お化け屋敷で——満点の演出を楽しんだ
 - ⑭ 胸びれを広げて滑空します
 - ⑯ 東北三大夏祭りの一つ、秋田——祭り
 - ⑰ 固体と液体を分ける方法の一つ
 - ⑱ マンションの賃貸情報に掲載されています
 - ⑳ 「姿勢が悪いよ」と言われやすい体勢

JAたまなヘルパーステーション

登録ヘルパー(パート)大募集

未経験の方大歓迎

※介護職員初任者研修(ヘルパー2級)以上の介護の資格をお持ちの方
※週1回・1日1時間～でもOK!!
※勤務地:玉名市・和水町
※60歳以上活躍中 詳細は面談にて

連絡先 JAたまな生活福祉課:担当/瀬上・荒木
TEL 0968-72-5517

集まれ!
未来の技術、
熊本の地へ



第58回

農機自動車 大展示会



令和4年

7/28(木) 29(金) 30(土)

9:00~16:00まで(最終日は15:00まで)

とき

ところ **グランメッセ熊本**

生活関連用品展示

2Fコンベンションホール

紳士婦人服、靴、バッグ、
健康用品、ゴルフ用品



新型コロナウイルス感染防止に関するお願い

当展示会は感染防止対策を徹底した上で開催致します。ご来場の際には下記の点についてご理解・ご協力をお願い致します。



37.5℃以上の発熱がある方および体調が優れない方は来場をご遠慮ください。



イベント当日は、マスクを付けてご来場ください。マスクを着用していない方のご入場はお断り致します。



入場時に検温を行いますのでご協力お願い致します。37.5℃以上の発熱がある方の入場はお断り致します。



入場時、退場時には備え付けの消毒液で手指消毒をお願い致します。



会場内での密集を避けるために入場規制等を行う場合があります。



※会場内における来場者の食事提供は致しません。ご了承ください。※新型コロナウイルス感染症が拡大した場合、イベントが中止になることがあります。



主催：熊本県下JA・JA熊本経済連
後援：熊本県

水の恵みと大地の香り

●法律無料相談

法律についてのご相談は、
随時受け付けています。

▼場所 熊本市中央区

▼事前に予約が必要です。

(申し込みは総務課へ2155000まで)

◎法律相談担当

崎坂 誠司

(JAたまな顧問弁護士)

◆税務無料相談

税金について何でも、
お気軽にご相談ください。

▼今回の税務相談日

令和4年8月18日(木)

▼場所 JAたまな本所

▼事前に予約が必要です。

(申し込みは最寄りの各総合支所まで)

◎税務相談担当

山口 勝則

(JAたまな顧問税理士)

令和4年度 第3回理事会

令和4年7月1日(金)

議事

第1号議案 理事の報酬について

第2号議案 給与規程の改正について

第3号議案 夏期賞与の支給について

編集後記

今年の梅雨はとて短く、暑い夏が早々にやってきましたね。暑い時にはすぐに冷房をつけてしまおう私…。対して、暑いと言いながらも窓を開けて過ごす両親…。どちらが良い悪いということはないのですが、室内でも熱中症になる可能性もあるので、暑い時には我慢せず、適度に冷房を入れた方がいいのかな…と思いましたが(笑)

おたよりコーナー

☆熱中症にご用心という記事が目にとまりました。私は外で作業する事が多いので、熱中症対策も含めて休息を取りながら作業していいこと改めて思いました。

(木村久子さん)

—記事をご覧いただきありがとうございます。ございます。熱中症に気をつけて、小まめな水分補給などの対策をとることが大事ですよ。

☆今年はトマト、ナス、キュウリと野菜がたくさん出ています。スイカも2つ実をつけていて楽しみです。(生田邦子さん)

—たくさん野菜が出て良かったですね。暑い夏には冷やしたスイカを食べると水分補給にもなっていますよ。

職員募集のお知らせ

令和5年4月採用

採用人員 若干名程度

受験資格 年齢30歳まで 男女不問 高卒以上
(令和5年3月卒業見込みを含む)

職種 総合職(外務活動を含む)

受付期間 令和4年7月1日(金)より8月31日(水)迄

試験日 令和4年9月22日(木)筆記試験
※JA職員県下統一採用試験として実施

提出書類 ①履歴書
②卒業証明書または卒業見込み証明書
③成績証明書

提出先 〒865-8555 玉名市六田7番1
玉名農業協同組合 人事研修課まで

天水総合支所で
融資を担当
しています。



南関総合支所で
働いています。



本所金融課の
窓口で
働いています。



不明な点は、
JAたまな人事研修課へ
お尋ね下さい。

※令和5年3月新規高校卒業見込み
の求人は、職業安定法33条の6に
より学校を通しての学校推薦のみ
の受付といたします。

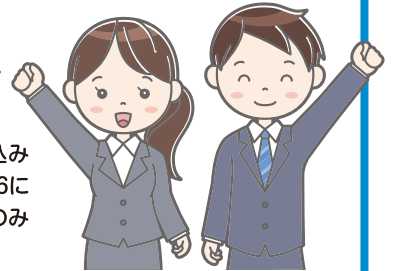

TEL0968-72-5502

JAたまなホームページにも採用情報として掲載しています

もしも事故が起きたら…

- 1.けが人の救護等
- 2.もよりの警察へ連絡

JA共済
交通事故受付
センター

ジコハ クミアイ

0120-258-931
【24時間365日受付】

農機センターの
ご案内

中央農機センター
TEL 76-3366

【担当地域】長洲町・玉名市・玉東町

南関郷農機自動車センター
TEL 53-0049

【担当地域】荒尾市・和水町・南関町

(株)グリーンたまな葬祭事業

グリーン会館…0120-40-5564
玉名市六田5 73-2626

須弥山会館…53-2977
南関町関下2013-5

長洲会館…78-5454
長洲町梅田627-1

玉東会館…85-6633
玉東町木葉650-1

横島会館…84-2020
横島町横島3364-1

お電話はお間違えのないようにお願いします。

農作業安全を心がけましょう!!

巻き込まれによる重傷・死亡事故が多発しています!!