

JA たまな

12²⁰²²月
Vol.355



サツマイモ

★今月の読みどころ★

- きらめきニュース 2~4p
- 県域JA構想について 6p
- サツマイモ収穫体験 8~9p

LINEはじめました!

LINE



Twitter



Instagram



Facebook



ホームページ



きらめき発信 たまな

たまたな発 ぎらめきニュース



トマト出荷 生育順調でスタート！ 中央集荷センタートマト部会

JA たまたな管内で10月18日、トマトの出荷が始まりました。初日は67.2kgを関西方面へ出荷。4月下旬から5月にピークを迎え、7月中旬まで続く見込みです。

中央集荷センタートマト部会では、部会員118名が53haで「かれん」「麗容」を中心に栽培しています。

JA 中央集荷センターでは、生産者が持ち込んだトマトを一玉ずつ傷の有無や品質を確認。選果機で大きさに別選別した後、箱詰めし出荷しています。

JA 指導販売担当者は「今年も生育は順調で、良いトマトができています。関係市場と連携し、しっかり販売していきたい」と話しました。



品質を確認しながら選果する特定技能生

畑中正明さん グラントチャンピオンに輝く 畜連共進会

熊本県畜産農業協同組合連合会が主催する「熊本県肉畜共進会」で、南関町の畑中正明さんが最高賞のグラントチャンピオンに輝きました。

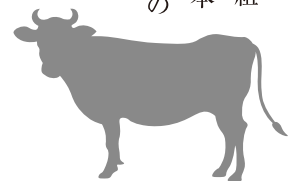

共進会は10月24日～28日に、菊池市の(株)熊本畜産流通センターで開かれました。褐毛和種部門に14頭、黒毛和種部門に18頭が出品され、肉質や脂肪の入り具合などを審査しました。

畑中さんは「グラントチャンピオンに選ばれて嬉しい。今後の励みになる」と話しました。



グラントチャンピオンに選ばれた畑中さんの枝肉

JA 共済 書道・交通安全ポスターコンクール 岩本さん県知事賞を2年連続受賞

令和4年度「JA 共済 全国小・中学生 書道・交通安全ポスターコンクール」の熊本県大会、書道・半紙の部で玉名市立玉名町小学校3年の岩本海音さんが最高賞の熊本県知事賞に2年連続で輝きました。

本年度は、JA たまたな管内から書道1478点、交通安全ポスター150点の応募があり、書道で48名、ポスターで4名が入賞されました。

10月22日には熊本市内で表彰式が開かれ、各賞の受賞者に表彰状が手渡されました。

管内の特別賞入賞者は次の通り

- 【書道・半紙の部】
- ◆熊本県知事賞
岩本海音(玉名市立玉名町小学校3年)
- ◆熊本日日新聞社賞
伊牟田百香(玉東町立木葉小学校6年)
- ◆熊本朝日放送賞
笠叡聖(玉名市立玉水小学校1年)
- 【書道・条幅の部】
- ◆JA 共済連熊本本部長賞
岩本海音(玉名市立玉名町小学校3年)
- ◆JA 共済連熊本本部長賞
笠叡聖(玉名市立玉水小学校1年)

★入賞者の喜びの声★

- ◆岩本さん「今年、県知事賞と本部長賞が取れてとても嬉しかったです。これからも、もっと練習をしてきれいな字を書きたいです」
- ◆伊牟田さん「熊本日日新聞社賞という素敵な賞をいただき、とても嬉しいです。今後さらに腕を上げようと思います」
- ◆笠さん「苦勞して何度も書いてできた作品でW受賞ができてとても嬉しいです。表彰式では2回も呼ばれてドキドキしました。来年も頑張ります」



熊本県知事賞を受賞した岩本さん(右)

岩上さん、山野さん最優秀賞

太秋柿果実品評会

柿部会は10月27日、太秋柿の品質を確認する審査員

玉東総合支所で太秋柿果実品評会を開きました。果実品質部門では岩上洋一さんが、大玉果実部門は700gを超える大玉を出品した山野健也さんが最優秀賞を受賞しました。



「太秋」は300g以上ある大玉で、梨のようなサクサクとした食感と上品な甘さが特徴。部会は生産技術や品質向上のため、平成28年から品評会を開いています。

今年度は糖度や着色、形の良さなどを審査する果実品質部門に16点、重量を競う大玉果実部門に16点が出品されました。

品評会の結果は次の通り(敬称略)

【表彰結果】

【果実品質部門】

▽最優秀賞Ⅱ 岩上洋一

▽優秀賞一席Ⅱ 作田昭紀

▽優秀賞二席Ⅱ 春口眞一

【大玉果実部門】

▽最優秀賞Ⅱ 山野健也

▽優秀賞Ⅱ 松本宗行



果実品質部門 最優秀賞



大玉果実部門 最優秀賞

普通期米収穫最盛

台風被害少なく品質上々

J A たまな管内では10月中旬、普通期米の収穫が最盛期を迎えました。

14日、玉名市の田んぼでは、生産者の田端末雄さんが家族と普通期米の収穫に追われていました。田端さんは「今年は台風の影響が心配されたが、被害も少なく品質は上々。病害虫被害も少なく収穫量も平年並み」と話しました。

J A の玉名カントリーエレベーターでは、刈り取られた米が続々と持ち込まれました。集荷された米は乾燥、調整後、検査を行い出荷します。

J A 農産担当者は「今年も良い米ができています。多くの人に玉名産の米を食べてもらいたい」と話しました。



普通期米を収穫する田端さん



玉名カントリーに持ち込まれた普通作米

女性組織活動を役員らと協議

J A たまな女性部

J A たまな女性部は10月6日、本所で常勤役員らとJ A 運営における女性組織活動についての意見交換会を開きました。

各地区の支部長らが参加し、岩見利美部長が「新型コロナウイルスの影響で女性部活動も厳しい状況にある。常勤役員の方々と有意義な話し合いを行いたい」と挨拶。久保英広組合長は「J A 組織にとって女性部はなくてはならない存在。要望にはできるだけ応えていきたい」と話しました。



J A 役員と協議する女性部支部長

意見交換会では、J A 運営への女性参画状況や県域J A 構想の進捗状況など7項目の質問や要望について活発な意見を交わしました。



女性部は今後もJ A 運営への積極的な参画を進めるとともに、J A 役員と協力し次世代のリーダー育成に努めていきます。



牡羊座
3/21~4/19

☆全体運☆ 新しい予定を立てたり長期計画を練ったり、未来志向で動きましょう。自分へのご褒美を考えるのもお勧めです

☆健康運☆ 規則正しい生活を心がけて。伝統料理にツキ
☆幸運を呼ぶ食べ物☆ カリフラワー

令和3年度販売実績144億円

園芸部連絡協議会総会

J Aたまな園芸部連絡協議会は10月31日、本所で第30回通常総会を開き、令和3年度実績を販売数量3万1992t（前年比95.0%）、販売金額144億円（同102.3%）と報告しました。

総会には、専門部役員やJA職員ら29名が出席し、松本輝紀会長が「資材や燃油の高騰により営農や生活でも厳しい状況が続いている。このような時だからこそ、各部会が一体となり販売力強化に努めていこう」と挨拶。令和3年度事業報告や令和4年度事業計画2議案を書面議決で可決しました。

令和4年度は果実、野菜、花卉（かき）の9専門部、部会員1230名が416.5haで栽培。安全を最優先した生産や総合力の結集による販売力の強化など6項目の重点事項を掲げ、販売数量3万2315t、販売金額151億1000万円を目指します。

挨拶をする松本部長



柿「太秋」出番 糖度良好

J Aたまな管内で10月12日、柿「太秋」選果が始まりました。柿部会では部会員33名が栽培。出荷数量30tを目指します。10月末にピークを迎え、11月中旬まで続き、関西や関東方面など各地へ出荷します。

「太秋」は1個が380g前後と大きく、梨のようにサクサクしているのが特徴。糖度が高く、種も少なく食べやすい品種です。

中央みかん選果場では、生産者が持ち込んだ柿を従業員が軟果や傷の有無などの品質を一つずつ確認しながら選別。

3.5kg段ボールに箱詰めし出荷しています。

J A指導販売担当者は「今年も甘くておいしい太秋柿ができています。たくさんの人に食べてもらいたい」と話しました。

品質を確認して選果する「太秋」

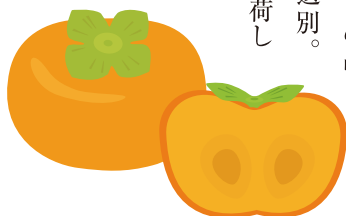

普通期米ヒノヒカリ検査

出荷数量8770tを計画

J Aたまなでは10月から、普通期米の収穫に合わせて検査が始まりました。管内では生産者1877名が1989haで「ヒノヒカリ」や「森のくまさん」を中心に栽培。出荷数量は8770tを計画しています。

10月4日、玉名郡玉東町の低温倉庫では、収穫された「ヒノヒカリ」309袋（1袋30kg）を検査しました。農産物検査員の資格を持つJA職員が出荷された米袋から一定量を抽出し、白と黒のカルトンに粒を広げ、粒の整い具合や病害虫被害、未成熟などを目視で確認し、等級を付けました。貯蔵するための水分検査も行いました。



出荷された「ヒノヒカリ」の品質を確認する検査員



牡牛座
4/20~5/20

☆☆☆**☆全体運☆** 迷うことがあれば1人で考え込まず周りの人と相談を。いい知恵を貸してもらえます。最新の情報もチェックして

☆☆☆**☆健康運☆** 肌の乾燥へのケア、寒さ対策に力を入れて
☆☆☆**☆幸運を呼ぶ食べ物☆** カボチャ

きらめきreport

10月下旬 早生温州ミカン

JAたまな柑橘部会は10月26日、各地区の集荷所で早生温州ミカンの目ならし会を開き、部会員と着色などの出荷基準を確認しました。中村隆一部会長は「いよいよ早生の収穫が始まる。出荷基準を守った出荷をお願いしたい」と呼びかけました。

出荷は10月29日から始まり、東北や関東・関西方面など全国各地へ出荷していきます。



出荷基準を確認する部会員と説明するJA指導員(左)



品質を確認する従業員

10/28 繁根木八幡宮秋季大祭

玉名市の繁根木八幡宮で秋季大祭が行われました。今年の節頭家である玉名市の山田地区と中尾地区の皆さんがJA本所を訪れ、節頭歌で五穀豊穡やJAたまなの繁栄を祈願してくださいました。



節頭歌を披露する山田地区の皆さん



10/11 火の国サラマンダーズ 農作業ボランティア活動

プロ野球独立リーグ「火の国サラマンダーズ」の選手が10月11日からの3日間、農作業ボランティア活動として、柑橘農家でミカンの収穫を手伝いました。

「火の国サラマンダーズ」の選手と柑橘農家の皆さん



双子座
5/21~6/21

★**☆全体運☆** 慌てて動くと足りないものが出てきそう。急ぐときほど準備を入念に。丁寧な仕事は周囲から称賛されるはず

★**☆健康運☆** 彩り鮮やかな食事を楽しむのが健康の秘訣(ひけつ)
★**☆幸運を呼ぶ食べ物☆** エリンギ



「合併臨時総代会」延期のお知らせ

現在、令和6年4月1日に県下14JAと連合会が一つになる「県域JA構想」の協議が進められています。その協議の中で、令和6年4月1日の合併期日は変わらないものの、合併の可否を判断いただく「合併臨時総代会」が、当初予定の令和5年3月9日から、半年程度延期されることとなりました。

主な要因としては、協議先送りや未協議の部分が多く、特に経済事業について、農業経営に直接影響する重要な事項が決定されておらず、組合員の皆様への説明が十分ではないと判断されたからです。

今後は、協議の進捗に合わせ、決定された事項をその都度本誌でお知らせしてまいります。

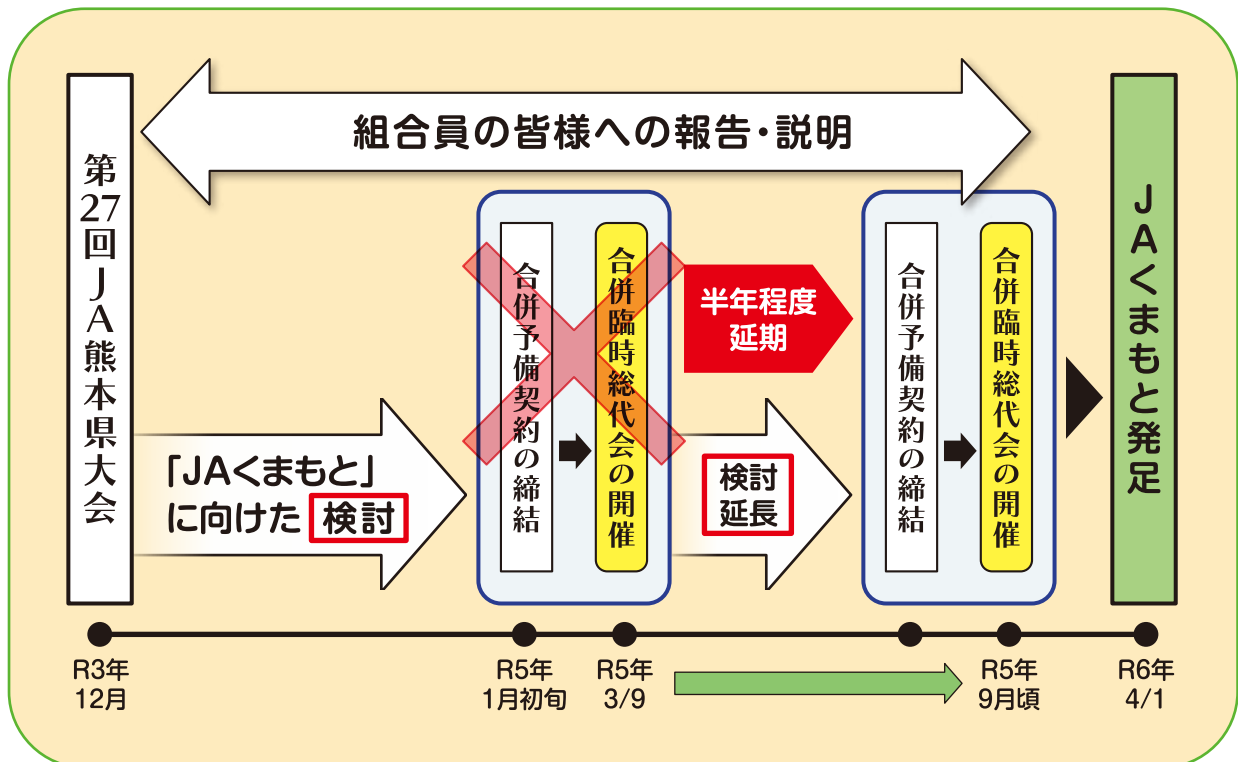

蟹座
6/22~7/22

☆全体運☆ 慎重に動くのはいいことですが、周りの歩調を乱さないようにするのも大事です。バランスを考えて選択を

☆健康運☆ ストレッチは誰かと一緒にやると効果がアップ
☆幸運を呼ぶ食べ物☆ クワイ

賠償責任補償に加入して、毎日安心の出荷を!

安心して生産・出荷いただくために、賠償事故の未然防止とともに、**賠償リスクに対する備えが重要です**

新登場



生産・加工・販売した生産物に関する賠償責任保障なら

農業者賠償責任共済

直売所出荷に関する賠償リスクをカバーします

生産物賠償のリスク

農地や農業施設において生産・加工・販売した生産物を原因とした賠償責任に対する保障

食中毒・ケガ

- 直売所に出荷したジャムが原因で食中毒が発生した
- 直売所で販売した「五目おこわ」に鳥の骨が混入していたため、食べたお客様が口の中を切るケガをした



ファーマストは、出荷先の制限はありません!

JA ファーマーズマーケット、道の駅、個人直売所など出荷先に関わらず、生産物賠償について保障します

JAファーマーズマーケット



道の駅

JA以外の直売所

南関

ライフアドバイザー
尾田 拓行



生産物回収費用のリスク

生産物賠償等に伴って発生した生産物回収等に関する費用



生産過程における賠償リスクもカバーします

施設賠償のリスク

農地や農業施設の所有・使用・管理や農業が原因で他人を死傷または他人の財物を損壊させたことにより生じた賠償責任に対する保障

- 農地で草刈機を使って作業中、小石を跳ねて他人の車をキズつけた。



玉名南
ライフアドバイザー
宮本 千佳

保管物賠償のリスク

管理・使用する他人の財物（農業に関するもの）の損壊・紛失・盗難によって発生した賠償責任に対する保障

- 他人から預かった農機具を納屋に保管中、何者かに盗難された。

加入例 所有または管理している農地面積が3haの農業者の場合

1億円コース
(支払限度額：1億円)

年間14,150円

ポイント1 1日あたり約40円で保障

ポイント2 共済掛金は損金算入 (必要経費) が可能

お問い合わせは、お近くのJAたまな各窓口まで

- 荒尾市総合支所 TEL:68-4444
- 玉名南総合支所 TEL:73-3232
- 菊水総合支所 TEL:86-3101
- 長洲総合支所 TEL:78-5555
- 横島総合支所 TEL:84-3155
- 南関総合支所 TEL:53-1617
- 岱明総合支所 TEL:57-1121
- 天水総合支所 TEL:82-2111
- 三加和総合支所 TEL:34-3161
- 玉名北総合支所 TEL:72-3333
- 玉東総合支所 TEL:85-2360

JA共済
https://www.ja-kyosai.or.jp

[22430520188]



獅子座
7/23~8/22

☆**全体運**☆ 困り事が解決に向かい気持ちが明るくなりそう。あれこれ策を講じるより流れに任せた方がうまくいきます

☆**健康運**☆ お茶を楽しむ時間が心の健康を守ります
☆**幸運を呼ぶ食べ物**☆ ニンジン

イモ収穫体験



JAたまなは10月29日、サツマイモの収穫体験を行いました♪玉名女子高等学校の生徒さん約80名とJAの新入職員11名が参加。青壮年部役員やJA職員が掘り方を説明した後、サツマイモ「なると金時」と「安納芋」を収穫しました。



青壮年部&新入職員



乙女座
8/23~9/22

☆☆☆**☆全体運☆** 改善の兆しはあるものの中旬までは厳しい運氣。
☆☆☆ 全てをうまくやるのは難しいので優先順位を考えて。下旬は◎

☆☆☆**☆健康運☆** 肩のストレッチを重点的に。動きが改善
☆☆☆**☆幸運を呼ぶ食べ物☆** サトイモ

大豊作! サツマ

玉名女子高等学校の皆さん



天秤座

9/23~10/23

☆全体運☆ 良好ですが、頭の痛い問題が残ってしまうかも。決着がつかないことは継続と割り切って。

☆健康運☆ 今を楽しむことが大切。ダンスなど、音楽と一緒に体を動かして
☆幸運を呼ぶ食べ物☆ セロリ

2022.December(12月)

- ◎安定多収の為に排水対策
- 弾丸暗渠の実施
 - 畝溝と圃場周辺の排水溝の設置
 - 表面排水の実施

◆播種

ポイント①

圃場の整備

排水対策を万全に行い、圃場内の土の碎土率を高めて湿害による発芽不良を予防する。

ポイント②

播種量の適正化

管理が容易な苗立ち数になるように、適正な播種量を心掛ける。また、種子更新により優良種子を準備し、アドマイヤー水和剤やキヒゲンR-2フロアブルで種子消毒を行う。

小麦：シロガネコムギ・チクゴイズミ

7 kg/10 a

小麦：ミナミノカオリ

10 kg/10 a

大麦：はるしずく

8 kg/10 a

※播種が遅れると気温の低下により出芽に時間が掛かり、苗立ち数が低下するので播種量を増やす必要がある。

ポイント③

播種深度

播種深度が深くなると急速に出芽歩合が低下し、それに要する日数が長くなる。また、生育面でも深播きすれば分げつ発生が遅れ、穂数減少の要因となる。

覆土なしや1cm程度の浅播きでは除草剤による薬害発生が高くなるので、2〜3cm程度に覆土深を確保するのが最も望ましい。

◆雑草防除

雑草が繁茂すると、日光や土中の養分を収奪し、麦の生育を妨げ減収を招くので安定的に収量を得るためには雑草防除が重要となる。特に早播きの麦で

冬場の管理 〈麦のはえ具合と対策〉

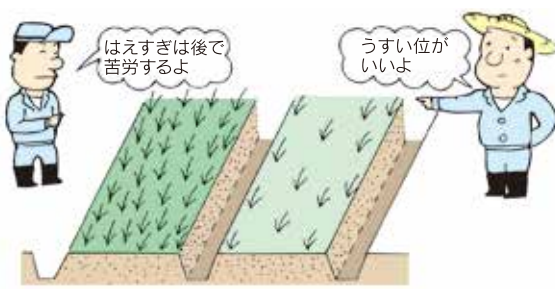

はえすぎ	うすい位
×	◎
土入れて麦をうすくする	麦ふみする

「正月に山に登って麦畑が青く見えるときは厚播き」と昔から言われています。

I 耕種的防除の留意事項

は生育前半の防除を誤れば大きな減収は避けられないため、麦の雑草防除のポイントは、初期(播種直後)除草となる。又、耕種的な耕起、中耕培土をうまく組み合わせることで管理を行う。

- 1、耕起時の土塊が不均一で大きい場合は雑草の発生量も多くなる。土塊の碎土率を高める。
- 2、圃場全体の排水性を高めれば雑草発生を軽減することが出来る。
- 3、麦と雑草の生育差が大きい場合は、中耕や培土を実施することで雑草防除ができる。

II 薬剤防除の留意事項

- 1、いずれの除草剤も碎土、整地及び鎮圧の有無により効果が変動するので、丁重に行うとともに覆土は2〜3cmを確保する。
- 2、カズノコグサ、ヤエムグラなどの多発圃場では、播種直後剤のみでは十分押さえることは出来ない。このような圃場では計画的に体系処理をする。

指導員からの一言

高品質な麦を安定的に生産するためには、排水対策と適量適期の施肥、管理作業の励行が重要となります。作業場の留意点を守り、本年度も高品質な麦作りに努めてください。



蠍座

10/24~11/22

☆全体運☆ あれもこれもと欲張り過ぎないように。1日は24時間。睡眠時間と休憩を確保して、やれることをやりましょう

☆健康運☆ 健康情報を小まめにチェックして参考に
☆幸運を呼ぶ食べ物☆ ゴボウ



野菜ソムリエ上級プロ
KAORUの

フルーツ パラダイス

イラスト：小林祐美子

ミカン(温州ミカン)

～冬の風邪予防、美肌づくりに～

ミカンのプロフィール

【分類】ミカン科ミカン属
【原産地】日本(鹿児島)
【おいしい時期(旬)】9～2月ころ(秋冬)、
6～9月ころ(ハウス栽培)
【主な栄養成分】ビタミンC、ペクチン、
ヘスペジリン、ペクタクリプトキサンチン、
リモネン、クエン酸など

選び方

へたは濃い緑色より
黄緑色の方が
甘味が強め

扁平(へんぺい)で
小さな
重量感がある

全体が
濃く色づいている
果皮が薄く張りがある
皮のつづつが小さくはつきり

NG

- ・果皮が果肉から浮いている……
- ・傷んでいるものがあると周りにも影響

楽しみ方・食べ方のコツ

そのままデザートに
真ん中からお尻の下の
部分が甘～い

ちらしずし

ソテーして
肉料理や魚料理

ジャムやソース

冷凍ミカン
シャーベットや
ジュースに

サラダ

焼きミカン
皮ごとオーブントースターなどに入れ、焦げ目が
付くまで短く濃縮された甘味ととろみのある食感に
ヨーグルトやパナライス、パザレット
などにのせるとおいしい!

保存方法

へたを下にすると
傷みにくいよ

直射日光NGの温度
がやや高く、風通し
のいい涼しい場所
で保存してね

箱ごと保存

傷んだものを取り
除き、ふたを開け
新聞紙などをか
けて冷暗所で保
存の時々上下を入
替えてね

冷蔵保存

新聞紙で包んで
ポリ袋に入れ、野
菜室で保存すると
より長持ち!

冷凍保存

皮をむきラップで包
み、保存袋に入れて冷
凍庫への皮付きの場
合は水洗いして水気を
拭き取り、保存袋に入
れる

“こりゃあ、うまい!”

recipe

もずくのチヂミ



材料 (2人分)

- もずく…………… 100g
- A | 薄力粉…………… 150g
卵…………… 1個
エコーブマーク 和風だし…………… 小袋1/2包分
- ニラ(3cm幅)…………… 1束
エコーブマーク こめ油…………… 大さじ2
- B | エコーブマーク 味つけポン酢…………… 大さじ2
一味唐辛子…………… 少々

作り方

- ① ボウルにAを入れて混ぜ合わせ、もずく、ニラを入れる。
- ② フライパンに油を熱し、①の生地を入れて薄く広げ、蓋をして表面が乾くまで5分ほど焼く。
- ③ 一度裏返して焼き目をつける。
- ④ 合わせたBのタレをお好みでつける。

提供：JA熊本経済連生活総合課

エコーブマーク品のご購入は
お近くの供給センターまで。



射手座

11/23～12/21

★**☆全体運☆** 皆があなたを頼ってくるのでとても忙しくなりそう。パ
ワーのあるときなので思い切って動いて。開運期が開始!

★**☆健康運☆** おいしいものを食べてエネルギーを補給
★**☆幸運を呼ぶ食べ物☆** 京菜

安心をひとつの保険にパッケージ

JA 安心倶楽部

標準傷害保険

「JA安心倶楽部」は、仕事、趣味、レジャーなど日常生活でケガをされた場合に、24時間、日本国内外を問わず補償する**JA組合員とご家族専用**の傷害保険です。ケガだけではなく、日常生活や住宅の所有に関わる賠償責任や、カメラを落として壊してしまったときなど、持ち物(携行品)の損害も補償する総合補償型の保険商品です。

●こんなときに保険金をお支払いします。

傷害保険金



地震による建物の倒壊により死亡した。



自転車・バイクで転倒し、入院した。



〈充実プランのみ〉
熱中症で倒れ、入院した。



〈充実プランのみ〉
新型コロナウイルスに感染し入院した。

被災時の諸費用や熱中症・食中毒、
特定感染症(NEW!)新型コロナウイルス含むも補償する
充実プランをおすすめします!

個人賠償責任保険金(示談交渉サービス付)



自転車で通行人にケガをさせてしまった。



ショッピング中にお店の商品を壊してしまった。



旅行中にカバンを盗まれてしまった。

携行品損害保険金

災害生活支援費用保険金 (充実プランのみ)



地震で自宅が全壊し、被災生活を余儀なくされた。

ホールインワン・アルバトロス費用保険金 (オプション)



ホールインワンを達成して、祝賀会を催した。

保険金の種類		保険金額	
		基本プラン	充実プラン
ケガ(傷害) ※1	傷害死亡保険金	120万円	240万円
	傷害後遺障害保険金 第1級～第3級限定。後遺障害の程度に応じて、保険金額の78%～100%をお支払いします。	60万円	※2 120万円
	傷害部位・症状別保険金 ケガの部位・症状に応じて、保険金額に所定の支払倍率(1～120倍)を乗じた額をお支払いします。	3,000円	※2 3,600円
個人賠償責任保険金 (電車等運行不能賠償追加型・示談交渉サービス付)		1億円	2億円
携行品損害保険金 (自己負担額3,000円)		20万円	20万円
被害事故補償保険金		2,000万円	2,000万円
弁護士費用保険金		300万円	300万円
法律相談費用保険金		10万円	10万円
災害生活支援費用保険金			100万円
年間保険料		15,800円	21,000円

※1 天災補償付

※2 熱中症・食中毒・特定感染症補償(NEW!)新型コロナウイルス含む付 **プラス** オプションで補償します

オプション

ホールインワン・アルバトロス費用保険金	20万円 (年間オプション保険料 2,110円)
---------------------	-----------------------------

※ ホールインワン・アルバトロス費用保険金を補償する他の保険契約等がある方、およびゴルフの競技・指導を職業としている方は、オプションにご加入いただくことができません。

補償期間：令和4年11月1日(火)より1年間 ※中途加入も可能です
募集期間：令和4年11月1日(火)より令和5年8月25日(金)まで

- お支払いいただく保険料(年額)は、被保険者ご本人の職業、年齢、性別にかかわらず、上表の金額となります。
- 補償開始日時時点で被保険者ご本人の年齢が満80歳未満の方にご加入いただけます。
- ご継続は、補償終了日時時点で被保険者ご本人の年齢が満89歳まで、脱退のお申し出がない限り自動的に継続されます。

- JA 安心倶楽部は、全国共済農業協同組合連合会(JA 共済連)を保険契約者とし、JA たまなの組合員の皆さまを加入者(被保険者)とするJA 団体傷害保険制度です。
- ケガによる死亡や重度の後遺障害、入院・通院、他人への賠償責任、携行品の損害など、日常生活のリスクを補償する制度です。
- 詳しい内容は最寄りのJAの支所までお問い合わせください。

取扱代理店：玉名農業協同組合

引受保険会社：共栄火災海上保険株式会社

B20-0501-20210619



山羊座
12/22～1/19

☆**全体運**☆ 上昇運です。表舞台に引っ張り出されて忙しくなりそう。
大変でも周りの人の力になってあげると好結果に

☆**健康運**☆ いつも元気な人の生活習慣をまねてみて
☆**幸運を呼ぶ食べ物**☆ ダイコン



女性部通信

女性部・生活福祉課の活動をお知らせします

70歳以上の高齢者へ 手作り弁当を配布

JAたまな女性部は10月26日、70歳以上の高齢者に手作り弁当を配りました。

弁当は和水町の菊水畜産センターで、女性部役員とJA生活指導員が玉名産農産物を中心に食材にこだわって作り、同町古閑地区と村地区の25名に配りました。弁当を受け取った渡辺豊さん(75)は「手作り弁当をいただけるのは嬉しい。夫婦でおいしく食べたいと思う」と話しました。

南関郷支部の古郷明子部長は「お弁当は玉名産農産物を使い、心を込めて作った。喜んでいただけてうれしい」と話しました。



弁当を受け取った渡辺さん(右)と手渡す古郷部長(中央)、民生委員の笹淵敬子さん



情報
発信元

JAたまな購買部 生活福祉課 TEL.72-5517

※お気軽にお問い合わせ下さい。

NOSAI熊本からのお知らせ

農業者の皆さまへ

収入保険 加入受付中!

今年もあります!
県からの保険料補助!

新規加入者の保険料を
1/3補助

インターネット
申請割引!

新規加入者の付加保険料を
4,500円割引

自動継続
特約割引!

付加保険料を
1,000円割引

収入保険って?

青色申告を行っている農業者(個人・法人)が加入できます。
新たな品目への挑戦や、販路の開拓など、意欲がある農家の取り組みもサポートします!

保険金等の支払い状況

NOSAI熊本では、令和3年加入者の約3人に1人へ保険金等をお支払いしています!

	契約数	支払件数	支払金額
全国	59,084件	27,797件	約612億5千9百万円 <small>※令和4年6月末時点</small>
熊本県	2,123件	845件	20億4千8百万円 <small>※令和4年8月時点</small>

詳しくはお近くのNOSAIへお問い合わせください

玉名支所 TEL:0968-72-4181



水瓶座
1/20~2/18

☆全体運☆ やりたいことをやるには課題が多そうですが、希望の光も見えています。耳の痛い話もきちんと聞くと状況が好転

☆健康運☆ 質の良い睡眠のために枕や布団を大研究すると◎
☆幸運を呼ぶ食べ物☆ セリ

答え・住所・氏名・年齢・電話番号
今月号のクイズにまついた記事と、身近な出来事、話題を
書いてください

8658555
JAたまな
総務課広報係
玉名市六田七番一

クイズを解いて
ご応募ください!!

正解者の中から「JAたまな取扱いのおすすめ商品」を差し上げます。商品内容と当選者人数は毎月変わり本誌にて発表致します。

応募締切: 12月31日必着

クイズ? 頭の体操

二重マスの文字をA→Eの順に並べて
出来る言葉は何でしょうか?

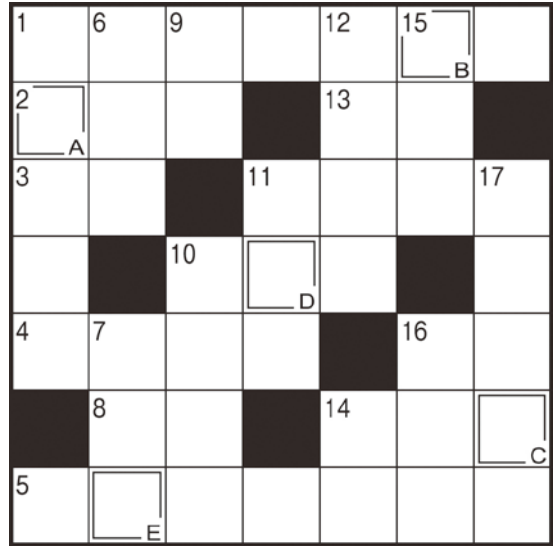

QRコードを読み取ってご応募いただけます♪

お気軽にご応募ください!!

ヨコのカギ

- 日本のクリスマスパーティーでよく食べられる鶏肉料理
- フランスやイタリアなどの通貨単位
- 旅先で泊まります
- バットが出せず——の三振!
- カーナビは「カー——システム」の略
- 年末、年の瀬ともいいます
- 物が汚れたり傷んだりすること
- これから起こることを予測します
- 葦(アシ)の別名
- イエス・キリストの母です
- 陸・海・——

PRESENT

10月号クイズの答えは「ドングリ」でした。正解者の中から5名の方に『ミックス野菜ドレッシング230ml・カットわかめ25g』をお届けします。

原崎 スミ子さん 松本 君美代さん
馬場 千歳さん 古川 きよみさん
平岡 香利さん
など

タテのカギ

- 年末年始の学校に行かない期間
- 牛の脂はヘット、豚の脂は
- げつぷのじゅ。——にも出さない
- 赤・青・黄・緑など
- ポニーテールをすると襟足にちょろり
- 美川憲一のヒット曲——座の女
- 豚の形をした——箱
- 今年の来客数は昨年の3割——だ
- 珍しい書物のこと
- いろいろと考えあぐねて悩むこと
- 良い考え。——が浮かんだ

JAたまな中央集荷センター 従業員大募集

コッコツ出来る仕事です。

募集人員 男・女 多数募集 **やる気のある方、大歓迎!!**

職種 トマト・ミニトマト・イチゴ選果、パック詰め等 ※未経験者でも可

受付 中央集荷センター
受付は平日午後5時まで随時(土・日・祝日は12時まで)

面接会場 JAたまな中央集荷センター会議室

簡単な作業です。未経験者でも可。

お申し込みお問い合わせ **JAたまな中央集荷センター** 〒865-0046 玉名市北牟田11-1 **TEL.0968-75-2100**

終活★事前相談★受付中!

「今」をより良く、より自分らしく楽しむために知っておきたいこと
お悩み相談などお気軽にお問い合わせてください

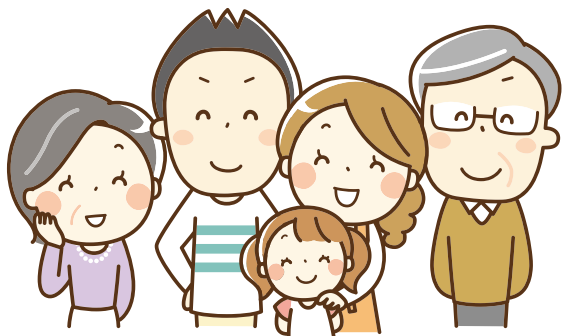

無料!! **要予約!!**

JA葬祭では感染症対策を実施しています
※ご来場時は、マスクの着用をお願いいたします

冠婚葬祭定期積金「みらい」

- ご契約者は特典が受けられます
- 施設をご利用される場合は、係員にお申し出ください

24時間
365日対応

葬儀のご相談・ご依頼は
今すぐお電話ください

フリー
ダイヤル

0120-40-5564

または、
各総合支所へ

令和4年度 第7回理事会

令和4年10月28日(金)

議事

第1号議案 令和4年度上半期決算状況報告について

報告事項

- ① 令和4年度上期内部監事実施報告について
- ② 余剰金運用状況報告について
- ③ 令和4年8月末コンプライアンス点検結果報告書について
- ④ 事務ミス等報告制度にかかわる取組状況報告について
- ⑤ 肥料価格高騰対策事業
- ⑥ 令和4年度役員増資計画について
- ⑦ 組合員の状況報告について

◆ 税務無料相談

税金について何でも、
お気軽にご相談ください。

▼ 今回の税務相談日

令和4年12月15日(木)

▼ 場所 JAたまな本所

▼ 事前に予約が必要です。

(申し込みは最寄りの各総合支所まで)

◎ 税務相談担当

山口勝則(JAたまな顧問税理士)

● 法律無料相談

法律についての相談は、
随時受け付けています。

▼ 場所 熊本市中央区

▼ 事前に予約が必要です。

(申し込みは総務課7255000まで)

◎ 法律相談担当

崎坂誠司(JAたまな顧問弁護士)

編集後記

先日、買い物に出掛けた帰り道にタイヤがパンク。走行中に突然力タカと音がしたので、止まって車から降りると「シュー」と二気に空気が抜けました。タイヤを見ると4cmほどの長方形の金属片がタイヤの溝に刺さっていました! どうしようと思ったのですが、JA共済のレッカーロードサービスがあった! と初めて電話をかけ、レッカー車を呼びました。スムーズな対応で事なきを得たのですが貴重な体験とともにタイヤ代が飛んでいきました(泣)(ま)

おたよりコーナー



☆今年が柿がたくさん実ったので、広報誌で読んだ保存方法を実行したいと思います。サツマイモもあるので甘辛煮も作りたいです。孫も大好きで良く食べています

(原崎スミ子さん)

— 広報誌を参考にさせていただきました、ありがとうございます。サツマイモもおいしいですよね

☆会社帰りの4時45分頃、ガードレールの横に塊発見! なんとイノシシが目の前に! ビックリしました

(古川きよみさん)

— イノシシも増えましたよね! 私は最近、タヌキをよく見かけます! 大体は道路の横にすぐに逃げていくのですが、いつも見るタヌキはウサギの様に車の前をトコトコと走ります(笑)

JAたまなで働きませんか？

農畜産物の取り扱いはもちろん、金融やガソリンスタンドなど、さまざまな業務を行っています！たくさんある事業の中から、あなたに合った働く場所がきっと見つかるはずです！

お気軽にお問い合わせください♪

JAたまなでは
一緒に働く仲間を
募集しています♪

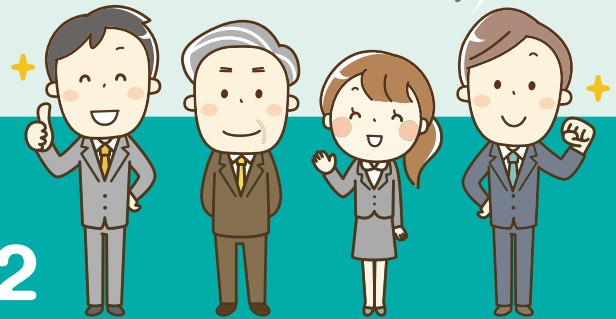

お問い合わせ先 総務部人事研修課

TEL:0968-72-5502

LINE 公式アカウント JAたまな 友だち募集中♪

「友だち追加」から「QRコード」または「ID検索」で登録！

【ID検索】 @jatamana

【QRコード読み取り】▶▶▶



もしも事故が起きたら…

- 1.けが人の救護等
- 2.もよりの警察へ連絡

JA共済
交通事故受付
センター

ジコハ クミアイ
0120-258-931
【24時間365日受付】

農機センターの ご案内

中央農機センター
TEL 76-3366

【担当地域】長洲町・玉名市・玉東町

南関郷農機自動車センター
TEL 53-0049

【担当地域】荒尾市・和水町・南関町

(株)グリーンたまな葬祭事業

グリーン会館…0120-40-5564
玉名市六田5 73-2626

須弥山会館…53-2977
南関町関下2013-5

長洲会館…78-5454
長洲町梅田627-1

玉東会館…85-6633
玉東町木葉650-1

横島会館…84-2020
横島町横島3364-1

お電話はお間違えのないようにお願いします。

農作業安全を心がけましょう!!

巻き込まれによる重傷・死亡事故が多発しています!!